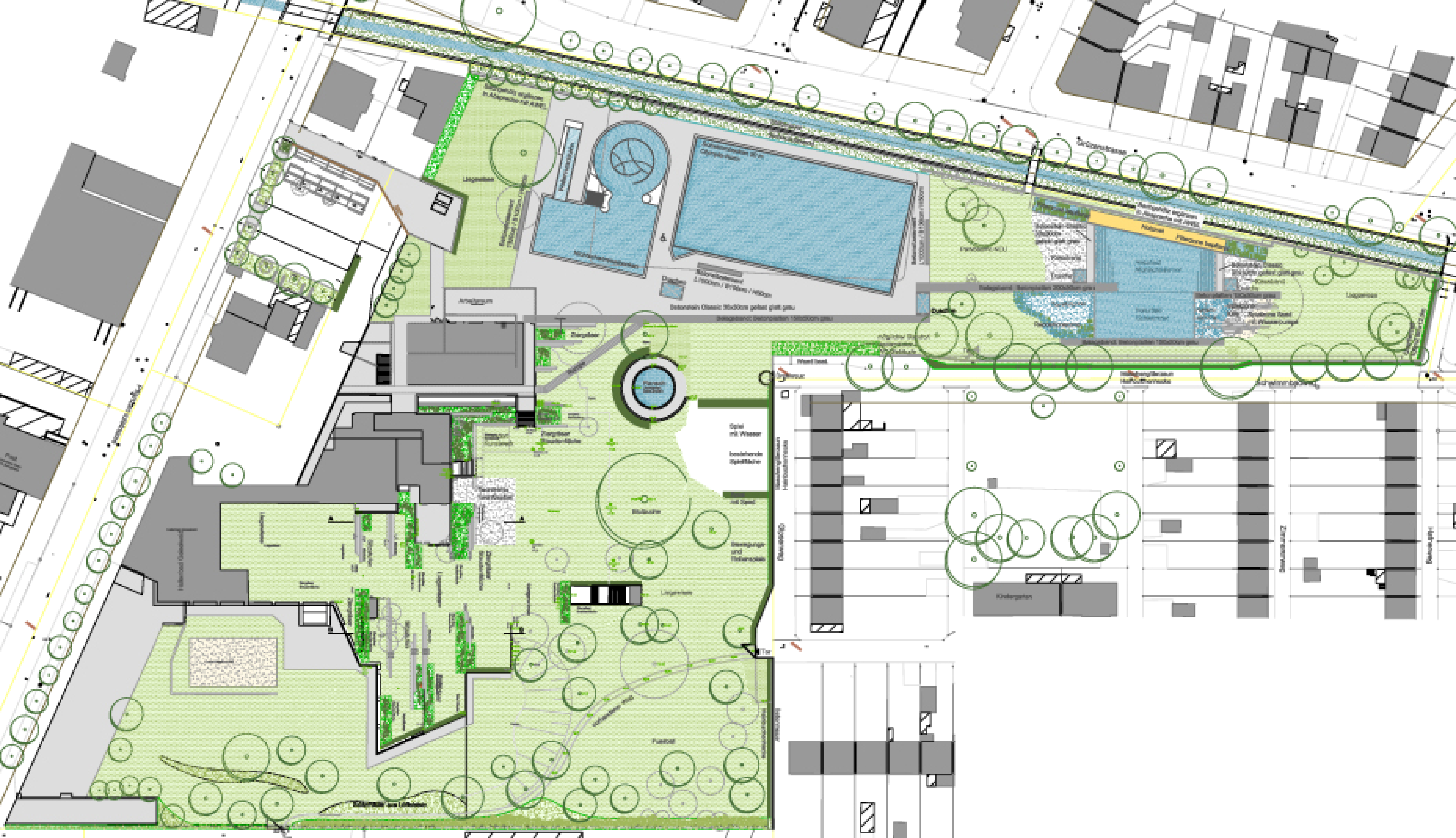
Spiel
mit Wasser
bestehende
Spielfläche
Liegewiese
Kindergarten