



## **Besuchen Sie den Waldlehrpfad im Seemer Tobel**

*Wer in Winterthur Erholung in der Natur sucht, muss keine lange Reise auf sich nehmen: Der Naturraum Wald in der walddreichsten Stadt der Schweiz ist von überall in wenigen Minuten erreichbar. Bewegung und Erholung können ebenso stattfinden, wie spannende Naturbeobachtungen.*

Der Waldlehrpfad Seemer Tobel führt durch einen ausserordentlich vielfältigen Naturraum und beantwortet unzählige Fragen, die sich interessierte Waldbesucherinnen und Waldbesucher stellen: Welche Funktionen hat der Wald heute und wie werden diese für zukünftige Generationen erhalten? Seit wann gibt es überhaupt Wälder und welche Formen kommen vor? Warum wachsen an diesem Standort diese, an einem anderen jene Arten? Warum ist der Wald nicht aufgeräumt? Hat es genügend Holz zum Ernten, ohne dass der Wald leidet? Wer nutzt die neu angelegten Biotope? Welche Arten profitieren vom lichten Wald am Sädelrain? Wem gehört der Wald und wie ist das richtige Verhalten im Wald?

Der **Ausgangspunkt** des Waldlehrpfades liegt in Oberseen bei der Verzweigung Oberseenerstrasse – Ricketwilerstrasse. Anreise mit der Stadtbuslinie 3 oder mit dem Auto (Parkplätze in der Nähe beschränkt vorhanden).

## Viel Waldwissen für Interessierte auf 3,4 Kilometern Wegstrecke

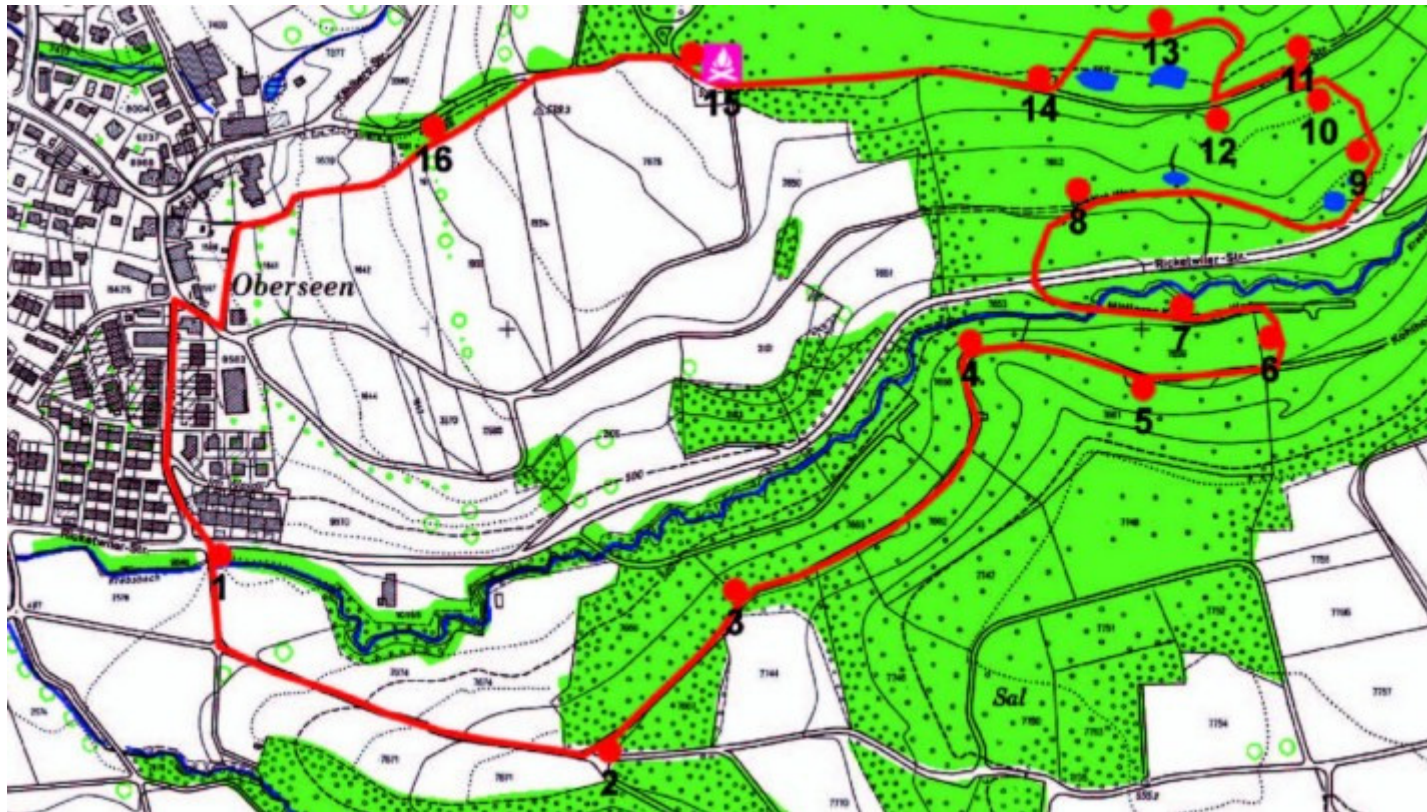

Wege: Kies, Holzschnitzel; kinderwagentauglich (Ausnahme: Abstecher Posten 13) / Rastplatz: Posten 15

- |   |  |
|---|--|
| 1 Waldlehrpfad Seemer Tobel   | 10 Der Wald im Wandel der Zeit   |
| 2 Vom Urwald zum naturnahen Wald Kleiner Knigge für den Waldbesuch  | 11 Altes und totes Holz bringt Leben in den Wald<br>Im Reich der xylobionten Käfer   |
| 3 Willkommen in der Waldstadt Winterthur<br>Aufgaben und Pflichten für Waldeigentümerinnen und Waldeigentümer | 12 Eine Paradies für Licht und Wärme liebende Arten                                  |
| 4 Der heutige Wald ist multifunktional<br>Nachhaltig und sozialverträglich                                    | 13 Der Wald und seine Schichten<br>Schmetterlinge sind da, wo es Licht und Wärme hat |
| 5 Aktuelle und vergessene Waldformen  | 14 Die Bewohner des Waldes<br>Jagd im Dienste der Natur                              |
| 6 Wertvoller Rohstoff aus dem Schweizer Wald<br>Naturverjüngung sorgt für passenden Nachwuchs                 | 15 Der Wald als Freizeitarena<br>Zecken – ungeliebte und gefährliche Spinnentiere    |
| 7 Der Bach, ein dynamischer Lebensraum  | 16 Waldrand – artenreiches Grenzland<br>Hecken strukturieren die Landschaft          |
| 8 Waldgesellschaften – vielfältige Sammlung natürlicher Potenziale  |  |
| 9 Amphibienparadiese im Stadtwald   |  |

# Es gibt immer wieder Neues zu entdecken

Die grosse Menge an Informationen bietet Anlass, den Waldlehrpfad mehrmals zu besuchen. Je nachdem genügen Bilder und Grafiken, um den Inhalt der Tafeln zu erfassen, auf Besonderheiten zu achten oder sich mit einzelnen Themen näher zu befassen. Schon der zum Teil neu angelegte Weg durch bisher unerschlossene Flächen ist einen Ausflug wert. Und nicht zuletzt verändert sich der Wald, die Pflanzen- und Tierwelt laufend.

Viel Vergnügen auf Ihrer Entdeckungsreise!

*Forstbetrieb Winterthur*



Herzlichen Dank an den Rotary Club Winterthur, der mit finanzieller Unterstützung und tatkräftigem Einsatz die Realisation des Waldlehrpfades im Seemer Tobel ermöglicht hat!



ROTARY CLUB WINTERTHUR

Forstbetrieb  
Winterthur

