



Schulpflege Winterthur
Departement Schule und Sport



Willkommen im Kindergarten!

Elterninfoabende zum Kindergarten Schuljahr 2025/26

Partnerschaft Eltern und Schule

- Kind im Zentrum
- Bildungspartnerschaft
- Schuleintritt als erster Übergang gemeinsam gut begleiten

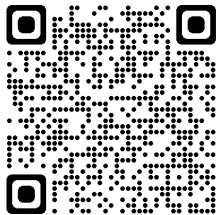

Volksschulamt:
Info zum Kindergarten

Pädagogische Hochschule: [Filme für Eltern \(spielenplus.ch\)](https://www.spielenplus.ch)

MEINE SCHULE

- Herzlich Willkommen im Kindergarten
- Eintritt in das Schulsystem
- Der Kindergarten



Schuleintritt 2025/26



Schulpflege Winterthur / Departement Schule und Sport

TAGESABLAUF

- **Blockzeiten Montag – Freitag**
08.10 – 11.50 Uhr
- **Auffangzeit**
08.10 – 08.30 Uhr
- **Unterricht**
08.30 – 11.50 Uhr (alle Kinder)
13.45 – 15.25 Uhr (2. Kindergartenkinder)
- **Rhythmisierung individuell pro Klasse**
individuelles Lernen, geführtes Lernen, Znüni, Freispiel, Spielen im Freien



LEHRPERSONEN UND KAMERAD:INNEN

- Klasse
- Mitschüler:innen
- Lehrpersonen



LERNEN IM KINDERGARTEN

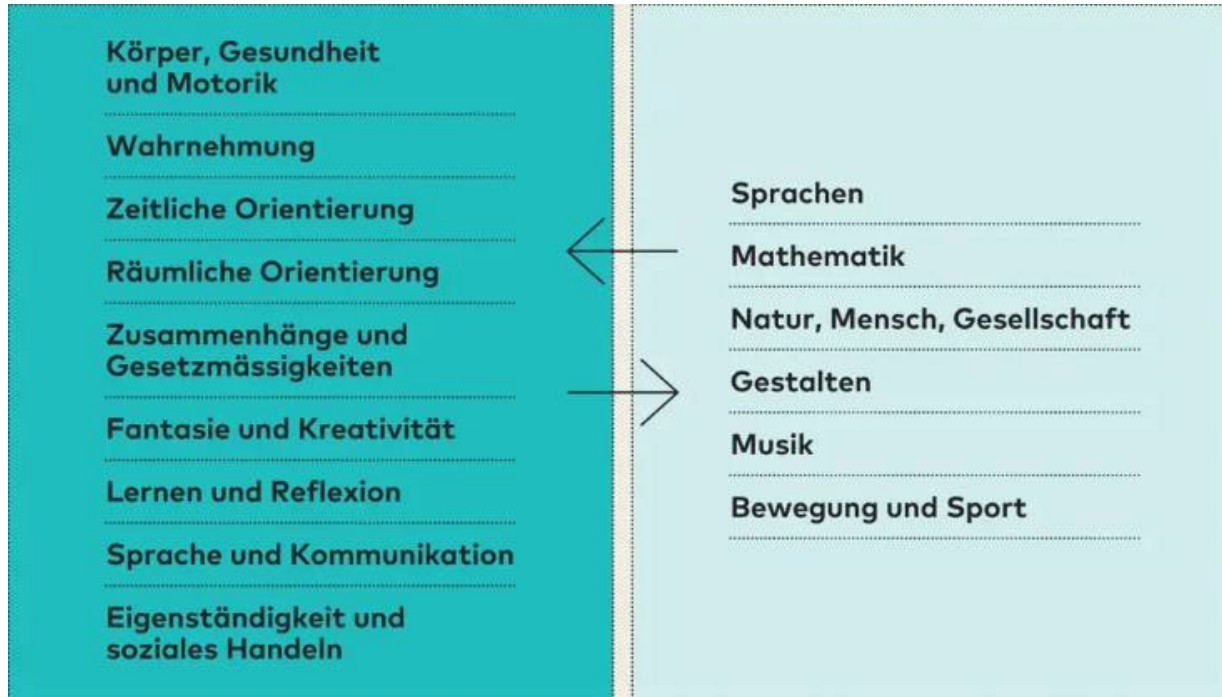

➔ Informationen zum Lehrplan finden Sie unter: www.lehrplan21.ch

SPIELEND LERNEN

Lernen im Kindergarten erfolgt

- ganzheitlich
- spielend (angeleitet und frei)
 - Funktionsspiel, Rollenspiel, Konstruktionsspiel, Bewegungsspiele, Regelspiele...
- rhythmisiert
- an der Lebenswelt orientiert
- auf die Bedürfnisse und den Lernstand der Kinder angepasst

BEURTEILEN VON LERNFORTSCHRITTEN

- Ein- bis zwei Zeugnisgespräche (keine Noten)
- Das Unterrichtsteam beobachtet und dokumentiert die Lernfortschritte
- Am Zeugnisgespräch werden diese mit Ihnen besprochen
- Zusätzliche Gespräche nach Bedarf

HERAUSFORDERNDE SITUATIONEN

- Der Kindergartenalltag ist für die Kinder anstrengend und bietet vielfältige Herausforderungen
 - Gruppengrösse
 - Anforderungen an die Kommunikation
 - Soziale Interaktionen
 - Konflikte
 - etc.
- Wichtig: Vertrauensvolle, transparente Zusammenarbeit

UNTERSTÜTZUNGSANGEBOTE

- DaZ – Deutsch als Zweitsprache
- IF – Integrative Förderung
- Integrative Sonderschulung

- Logopädie
- Psychomotorik
- Schulpsychologie
- Schulsozialarbeit



LERNEN BEGINNT LANGE VOR DEM KINDERGARTEN

So können Sie ihr Kind auf den Eintritt in den Kindergarten vorbereiten

- [Lerngelegenheiten für Kinder bis 4 \(kinder-4.ch\)](https://www.kinder-4.ch)

BEREITEN SIE IHR KIND VOR

- Sprechen Sie mit ihrem Kind über den Kindergarteneintritt.
- Üben Sie eine kürzere Trennung.
- Fördern Sie seine Selbständigkeit.
- Organisieren Sie Kontakte zu anderen Kindern.
- Ermöglichen Sie ihm möglichst viele Erfahrungen.
- Üben Sie mit ihm das Einhalten einfacher Regeln.
- Lassen Sie ihrem Kind Raum und Zeit zum Üben.

ZUSAMMENARBEIT

- Transparenz und Vertrauen
- Teilnahme am Kindergartenalltag
- Austausch
- Elternrat



ZUSAMMENARBEIT VOR DEM EINTRITT

- Kinder mit besonderem Förderbedarf
- Windeln



Vor dem Kindergartenstart mit der Schulleitung Kontakt aufnehmen

UNSER ZIEL



Selbstbewusste
Kinder, die mit
Freude konzentriert
lernen und sich
zugehörig fühlen



Verkehrsinstruktion



Ihre Verkehrsinstruktion
Stadtpolizei Winterthur

~ 700 Schultermine

~ 13'500 Schülerinnen und Schüler



Wm mbA S. Weber
Veltheim-Wülflingen

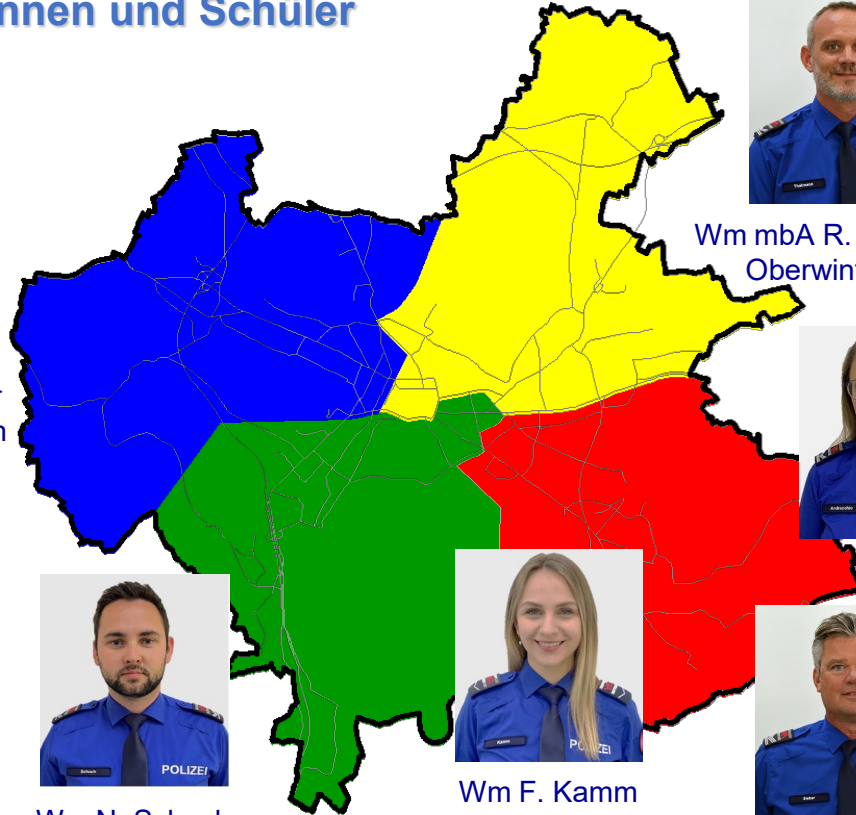

Wm mbA R. Thalmann
Oberwinterthur



Wm mbA A. Andracchio
Seen



Wm N. Schoch
Stadt-Töss



Wm F. Kamm
Zentrum / Mattenbach



Adj M. Sieber
Gutschick

Verkehrsunterricht

Kindergarten: Zu Fuss unterwegs

- 1. Klasse: Wenn Kinder Räder bekommen
- 2. Klasse: Diese Signale muss ich kennen / Veloausrüstung
- 3. Klasse: Velofahrtraining im Verkehrsgarten (Gymkhana)
- 4. Klasse: Teil 1 Theorie: Der Vortritt und ich / Toter Winkel
Teil 2 Praxis: Linksabbiegen im Verkehrsgarten
- 5. Klasse: Velofahrschule
- 6. Klasse: Veloprüfung (www.radfahrertest.ch)
- 2. Oberstufe: «Lena» Entscheidungen und ihre Konsequenzen
- Berufsschule: Was wäre wenn ...



✓ **Unser Ziel ist es, die jungen Verkehrsteilnehmer zu befähigen, sich sicher und verkehrsgerecht im Strassenverkehr zu bewegen.**

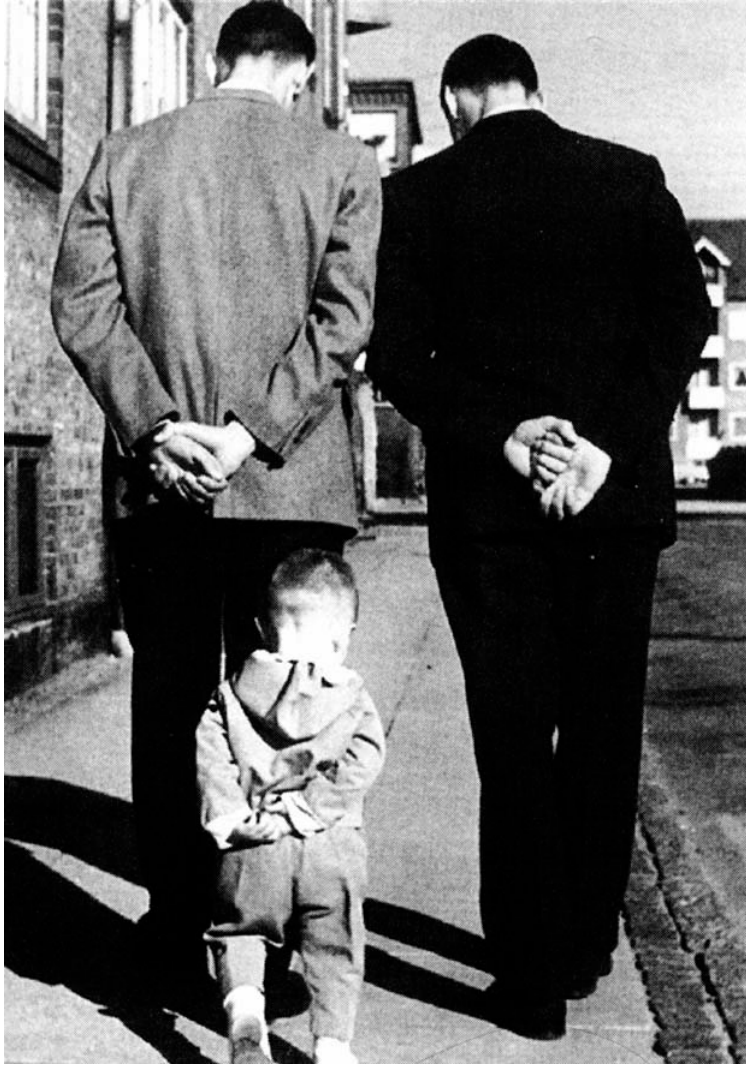

Kinder

kopieren Sie ...
... und lernen am Modell

Zusammenarbeit



Schulbeginn



- Medien: Radio, Zeitung, TV, Flyer, Plakate
- Geschwindigkeitskontrollen im Bereich: Schulhaus / Kindergarten
- Schulwegüberwachung durch die Verkehrsinstruktion

Kindergarten-/ Schulweg

- ✓ gemeinsam bestimmen, begehen
- ✓ **üben ... üben ... üben ...**
- ✓ überwachen
- ✓ genügend Zeit einplanen
- ✓ keine Spielsachen, Bälle, Kickboard etc.
- ✓ **richtiges Verhalten vorleben!**



Online Schulwegplan Winterthur

< Schulwegsicherung

Online-Schulwegplan

Startseite ▾ Themen ▾ Leben in Winterthur ▾ Verkehr & Mobilität ▾ Schule & Verkehr ▾ Schulwegsicherung ▾ Online-Schulwegplan

Online-Schulwegplan

Der Online-Schulwegplan bietet eine Hilfestellung für Eltern auf der Suche nach einem geeigneten Weg für die jüngsten Verkehrsteilnehmenden in den Kindergarten oder in die Schule.

Die Abstufungen (grün bis rot) basieren lediglich auf Erfahrungen in der Praxis durch die Verkehrsinstruktoren der Stadtpolizei Winterthur. Für weitere Fragen wenden Sie sich an ihren im **Schulkreis zuständigen Verkehrsinstruktor**.

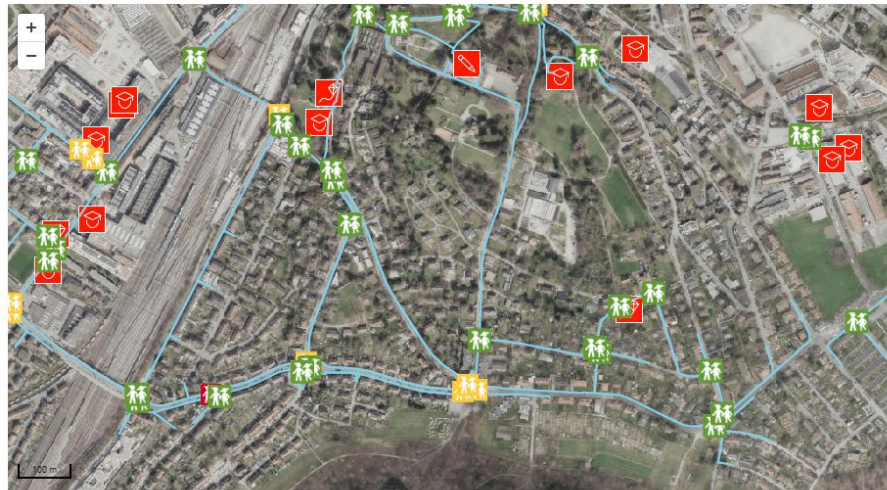

Online Schulwegplaner
Stadt Winterthur





warte luege



.... lose laufe





Zu Fuss in den Kindergarten



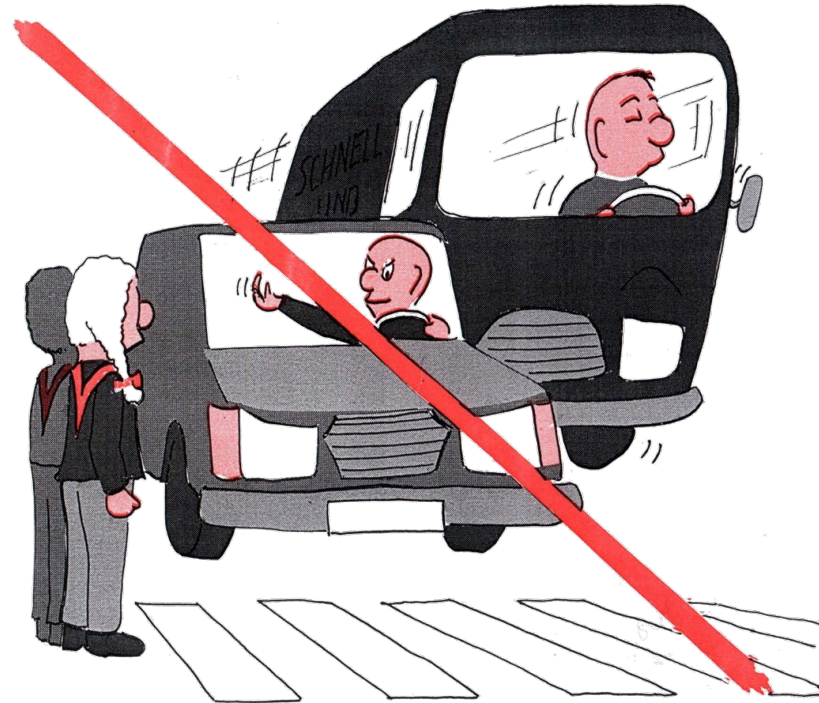

stadt.winterthur.ch/verkehrsinstruktion

< Schule & Verkehr

Verkehrsinstruktion

Team

Lektionen und Infos >

Downloads

Lernprogramme

[Startseite](#) > [Themen](#) > [Leben in Winterthur](#) > [Verkehr & Mobilität](#) > [Schule & Verkehr](#) > [Verkehrsinstruktion](#)

Verkehrsinstruktion



Mehr Lehrer als Polizist

Dem ersten Polizisten begegnet fast jede Winterthurerin und fast jeder Winterthurer im Alter von zirka fünf Jahren. Dann nämlich, wenn sie im

Kontakt

Verkehrsinstruktion

> [Adresse und Karte](#)

> [Kontaktformular](#)

> [Team](#)

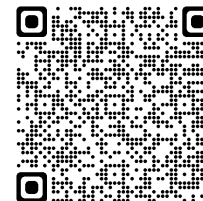

Verkehrsinstruktion
Stadt Winterthur



Mit Ihrer Vorbildfunktion
leisten Sie den wertvollsten
Beitrag zur Unfallverhütung

Vielen Dank für Ihre Unterstützung
Ihre Verkehrsinstruktion

Schulergänzende Betreuung



Die schulergänzende Betreuung...

- bietet jedem Kind einen Platz
- wird freiwillig besucht
- ist für Eltern kostenpflichtig
- wird von sozialpädagogischen Fachpersonen geleitet

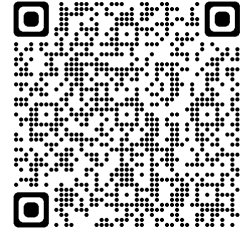

Öffnungszeiten

7.00 – 8.10 Uhr

Morgenbetreuung

derzeit an 30 von 40 Standorten

11.50 – 18.00 Uhr

Mittags- und Nachmittagsbetreuung

nur Mittag, Mittag + Nachmittag, nur Nachmittag

Ferienbetreuung

während 10 von 13 Ferienwochen

zusätzliche Anmeldung und separate Verrechnung

Kosten

- Wieviel kostet die Betreuung für Sie?
www.stadt.winterthur.ch/schulergaenzendebetreuung
- Monatliche Bezahlung per E-Rechnung / Rechnung
- Ferienbetreuung wird zusätzlich und einkommensabhängig verrechnet

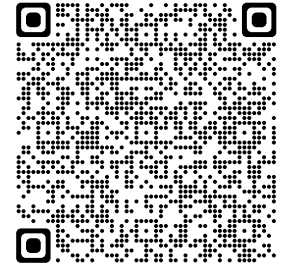

Anmeldung

Online-Anmeldung:

www.stadt.winterthur.ch/schulergaenzendebetreuung

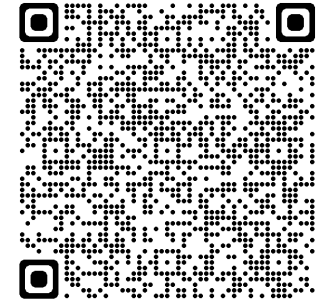

Oder: Anmeldeformular ausdrucken, ausfüllen und einsenden

Anmeldeschluss **30. Juni 2025**

Das ist uns wichtig

- Wir stellen das Kind ins Zentrum
- Wir pflegen die Zusammenarbeit mit Eltern und Schule
- Wir bieten eine gesunde Ernährung

Leitbild, **Konzept Schuleintritt**, Ernährungsrichtlinien etc. unter:

www.stadt.winterthur.ch/schulergaenzendebetreuung

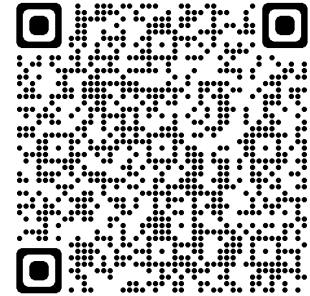

Schulzuteilung SJ 2025-2026

- **Zahlen**

63 Kindergartenstandorte

131 Kindergartenklassen

1382 Kinder für den 1. Kindergarten

- **Zuständigkeit**

Neu Delegation von Schulpflege (Ausschuss Schülerinnen und Schüler) an Leitung Bildung



Einzugsgebiete der Kindergärten

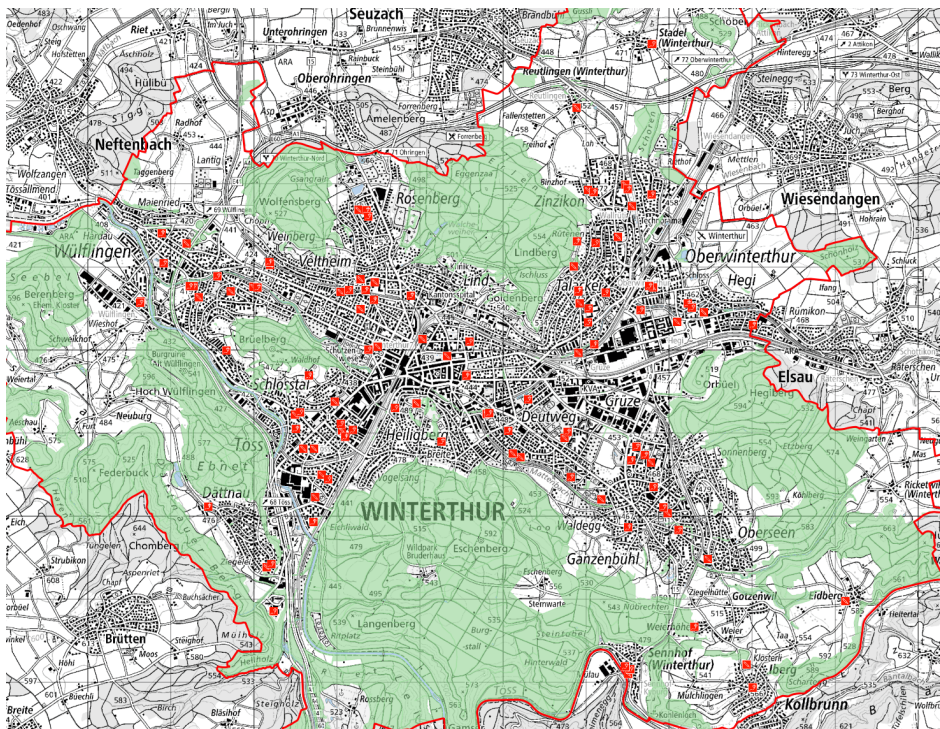

- Die Zuteilung der Kinder erfolgt gesamtstädtisch
- Die Einzugsgebiete der Kindergärten und Schulen überschneiden sich
- Es kommen oft mehrere Kindergärten oder Schulen für die Zuteilung in Frage

Einzugsgebiete - Beispiel

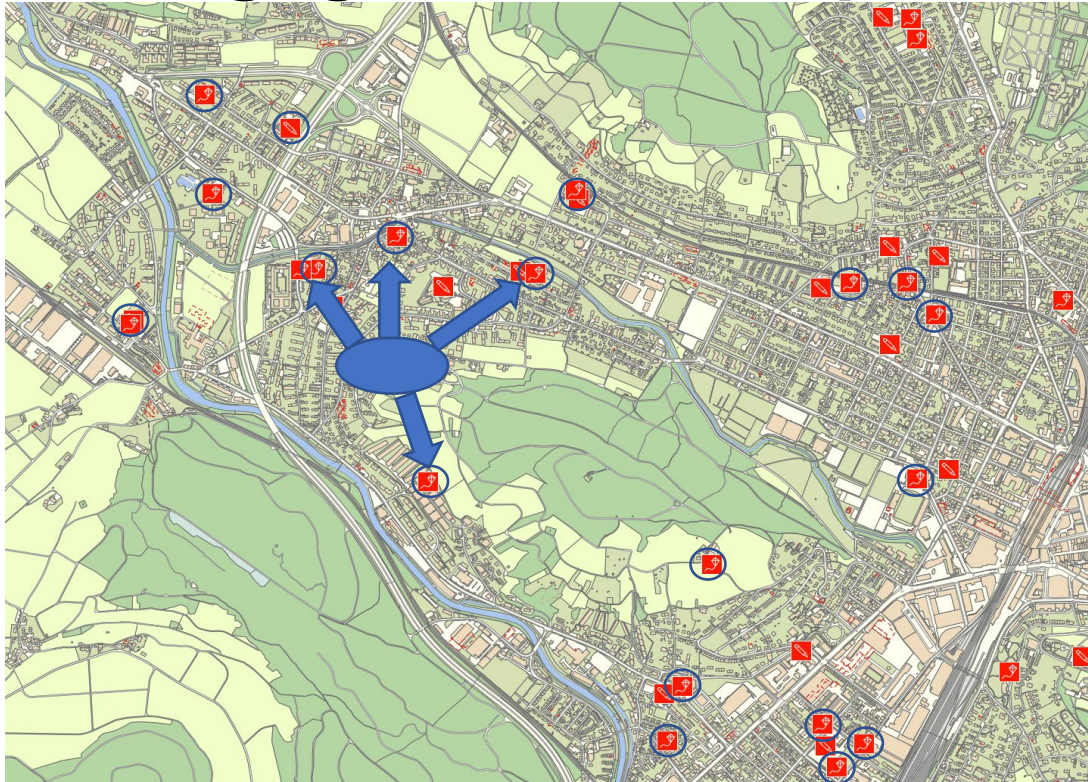

○ Standorte von Kindergärten Wülflingen – Veltheim – Töss

- Viele Wohngebiete liegen im Einzugsgebiet mehrerer Kindergärten
- Die Anzahl Kinder eines Jahrgangs im Quartier beeinflusst die Zuteilung

Kriterien Schulzuteilung

Zuständigkeit der Leitung Bildung für die Schulzuteilung

- Kriterien:
 - Sicherheit und Länge des Schulwegs
 - ausgeglichene Klassengrössen
 - ausgewogene Zusammensetzung
 - zusammen mit Kindern der gleichen Jahrgangsstufe aus der Nachbarschaft
 - nach Möglichkeit Zuteilung zum nächstgelegenen Kindergarten

(§ 25 Abs. 1 Volksschulverordnung)



Kriterien Klasseneinteilung

Zuständigkeit der Schulleitung für die Klassenzuteilung

- Kriterien für ausgewogene Zusammensetzung:
 - Mädchen und Jungen
 - deutsch- und fremdsprachige Kinder
 - Kinder mit besonderen pädagogischen Bedürfnissen



Schuleintritt 2025/26



Schulpflege Winterthur / Departement Schule und Sport



Zuteilungsentscheid

- Bis Ende Mai erhalten die Eltern den schriftlichen Zuteilungsentscheid



Zuteilungsgesuche

- Es besteht keine Wahlmöglichkeit und damit kein Anspruch auf die Zuteilung zu einer bestimmten Schule oder Klasse.
- Ausnahmsweise werden Gesuche behandelt bei
 - medizinische Gründen
 - privater Betreuung von mehr als 50% ausserhalb des Zuteilungsgebietes gemäss Wohnadresse
 - Zuteilung von Zwillingen/Drillingen/Mehrlingen



Zuteilungsgesuche

- Homepage: [Für Eltern — Stadt Winterthur](#)
- Vorgehen:
Schriftliches, unterzeichnetes und begründetes Gesuch (bis spätestens 15. März) an:
Schulverwaltung
Departement Schule und Sport
Pionierstrasse 7
8403 Winterthur
- Fragen: schulverwaltung@win.ch; 052 267 29 60



Rückstellungen von der Schulpflicht

- Rückstellungen – im Einzelfall möglich:
 - bei Entwicklungsverzögerungen
 - nicht bei sonderpädagogischem Förderbedarf
- Vorgehen:

Schriftliches, unterzeichnetes und begründetes
Gesuch mit Beilagen (bis Mitte März) an:

Schulverwaltung
Departement Schule und Sport
Pionierstrasse 7
8403 Winterthur

- Fragen: schulverwaltung@win.ch; 052 267 29 60



Rückstellungen von der Schulpflicht

- Beilagen:
 - Bericht Kinderarzt/Kinderärztin oder
 - Bericht Heilpädagogische Frühberatung oder
 - Bericht Schulpsychologischer Dienst
 - zusätzlich evtl. Einschätzung Spielgruppen- oder Kitaleitung
 - Zusätzlich evtl. Informationen zum künftigen Spielgruppen- oder Kita-Besuch
- [Rückstellung von der Schulpflicht — Stadt Winterthur](#)



Rückstellung von
der Schulpflicht

Schulärztlicher Dienst (SAD) Winterthur

Aufgaben SAD

- Berät und unterstützt in den Bereichen Prävention und Gesundheit- & Gesundheitsförderung
- schulärztliche Untersuchungen, freiwilliges Impfangebot
- Zusammenarbeit mit medizinischen Fachpersonen und Fachstellen
 - Der SAD versteht sich als ergänzendes Angebot zur langjährigen Betreuung und Begleitung der Kinderärzt:innen und Hausärzt:innen
- Fachdienst bei Fragen zur Gesundheit, Läuse...

Obligatorische ärztliche Untersuchung im Kindergarten

Alle Kinder im Kindergarten müssen von einer Ärztin oder einem Arzt untersucht werden

Bitte senden Sie dem Schulärztlichen Dienst nach der Untersuchung diese Bestätigung.

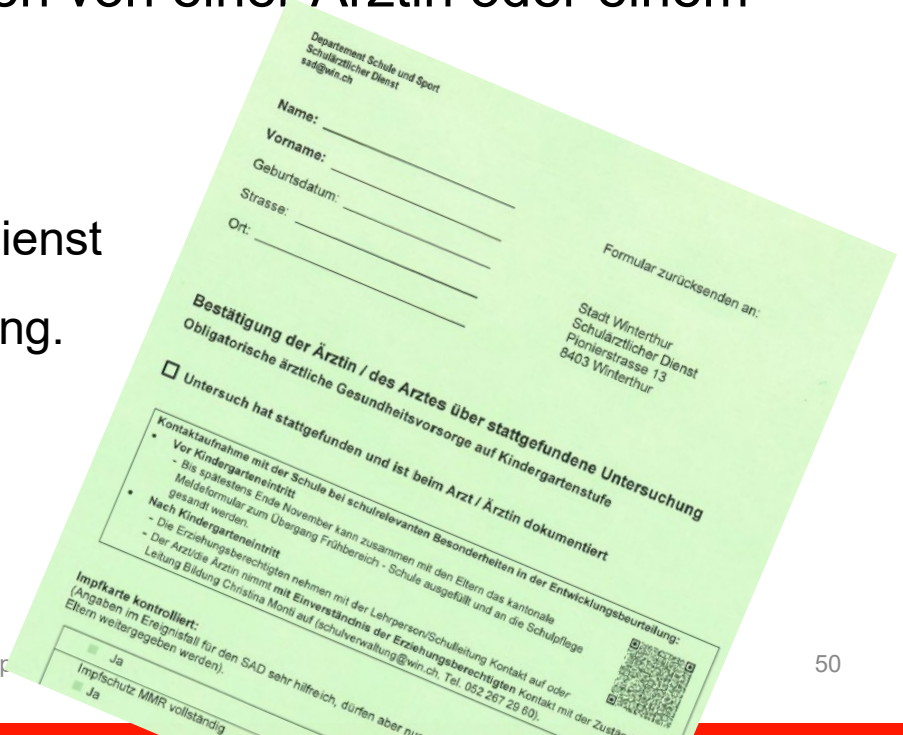

Department Schule und Sport
Schulärztlicher Dienst
sagd@win.ch

Name: _____
Vorname: _____
Geburtsdatum: _____
Strasse: _____
Ort: _____

Formular zurücksenden an:
Stadt Winterthur
Schulärztlicher Dienst
Pionierstrasse 13
8403 Winterthur

Bestätigung der Ärztin / des Arztes über stattgefundene Untersuchung
Obligatorische ärztliche Gesundheitsvorsorge auf Kindergartenstufe

Untersucht hat stattgefunden und ist beim Arzt / Ärztin dokumentiert

Kontaktaufnahme mit der Schule bei schulerelevanten Besonderheiten in der Entwicklungsbeurteilung:

- Vor Kindergarteneneintritt
 - Bis spätestens Ende November kann zusammen mit den Eltern das kantonale Meldeformular zum Übergang Frühbereich - Schule ausgefüllt und an die Schulpflege gesandt werden.
- Nach Kindergarteneneintritt
 - Die Erziehungsberechtigten nehmen mit der Lehrperson/Schulleitung Kontakt auf oder
 - Der Arzt/die Ärztin nimmt mit Einverständnis der Erziehungsberechtigten Kontakt mit der zuständigen Bildung Chärlina Monti auf (schulverwaltung@win.ch, Tel. 052 267 29 60).

Impfkarte kontrolliert:
(Angaben im Ereignisfall für den SAD sehr hilfreich, dürfen aber nur von den Eltern weitergegeben werden.)

Ja
 Nein

Impfschutz MMR vollständig

Kontakt SAD

- ☎: **+41 52 267 66 44**
- ✉: sad@win.ch
- Erreichbarkeit
 - Mo-Do
 - 08:00-12:00 Uhr
 - 13:30-17:00 Uhr



www.stadt.winterthur.ch/sad

Save the date

- Wellennachmittag

→ **Dienstag, 24. Juni 2025** – Schnuppernachmittag im Kindergarten. Weitere Informationen folgen im Frühling.