



# Willkommen im Kindergarten!

Elterninfoabende zum Kindergarten Schuljahr 2026/27

# Partnerschaft Eltern und Schule

- Kind im Zentrum
- Bildungspartnerschaft
- Schuleintritt als erster Übergang gemeinsam gut begleiten

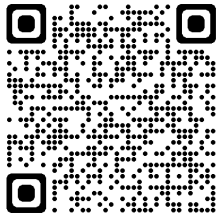

Volksschulamt:  
Info zum Kindergarten

Pädagogische Hochschule: [Filme für Eltern \(spielenplus.ch\)](https://www.spielenplus.ch/filme-fuer-eltern)



# Die Schulorganisation in Winterthur

## Schulpflege Winterthur (WSP)



Martina Blum



Anna Graf



Viviane Marchand



Susanne Trost



Markus Fischer



Christoph Lanz



Karin Hürlimann

## Leitung Bildung

### Bildungsteam Ost

Susanne Bösch



#### Schuleinheiten:

- Aussenwachen
- Büelwiesen Sek
- Oberseen Primar
- Oberseen Sek
- Sennhof
- Steinacker
- Tägemoos

### Bildungsteam West

Debora Tratar



#### Schuleinheiten:

- Aussendorf
- Feld Sek
- Hohfurri Sek
- Schachen
- Talhof-Erlen
- Wiesenstrasse
- Wyden

### Bildungsteam Mitte

Tina Monti

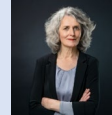

#### Schuleinheiten:

- Gutschick
- Lind
- Mattenbach Primar
- Mattenbach Sek
- Schöngrund
- Stadt Sek
- Wülflingerstrasse

### Bildungsteam Nord

Manuel Rehman



#### Schuleinheiten:

- Guggenbühl
- Hegi
- Neuhegi
- Rychenberg Primar und Sek
- Wallrüti Sek
- Zinzikon

### Bildungsteam Süd

Thomas Flückiger



#### Schuleinheiten:

- Eichliacker
- Gutenberg-Zelgli
- Laubegg
- Neuwiesen-Brühlberg
- Rebwiesen
- Rosenau
- Tössfeld

# MEINE SCHULE

- Herzlich Willkommen im Kindergarten
- Eintritt in das Schulsystem
- Der Kindergarten





# TAGESABLAUF

- **Blockzeiten Montag – Freitag**  
08.10 – 11.50 Uhr
- **Auffangzeit**  
08.10 – 08.30 Uhr
- **Unterricht**  
08.30 – 11.50 Uhr (alle Kinder)  
13.45 – 15.25 Uhr (2. Kindergartenkinder)
- **Rhythmisierung individuell pro Klasse**  
individuelles Lernen, geführtes Lernen, Znüni, Freispiel, Spielen im Freien



# LEHRPERSONEN UND KAMERAD:INNEN

- Klasse
- Mitschüler:innen
- Lehrpersonen



# LERNEN IM KINDERGARTEN



➔ Informationen zum Lehrplan finden Sie unter:  
[www.lehrplan21.ch](http://www.lehrplan21.ch)

# SPIELEND LERNEN

## Lernen im Kindergarten erfolgt

- ganzheitlich
- spielend (angeleitet und frei)
  - Funktionsspiel, Rollenspiel, Konstruktionsspiel, Bewegungsspiele, Regelspiele...
- rhythmisiert
- an der Lebenswelt orientiert
- auf die Bedürfnisse und den Lernstand der Kinder angepasst

# BEURTEILEN VON LERNFORTSCHRITTEN

- Ein- bis zwei Zeugnisgespräche (keine Noten)
- Das Unterrichtsteam beobachtet und dokumentiert die Lernfortschritte
- Am Zeugnisgespräch werden diese mit Ihnen besprochen
- Zusätzliche Gespräche nach Bedarf

# HERAUSFORDERNDE SITUATIONEN

- Der Kindergartenalltag ist für die Kinder anstrengend und bietet vielfältige Herausforderungen
  - Gruppengrösse
  - Anforderungen an die Kommunikation
  - Soziale Interaktionen
  - Konflikte
  - etc.
- Wichtig: Vertrauensvolle, transparente Zusammenarbeit



# UNTERSTÜTZUNGSANGEBOTE

- DaZ – Deutsch als Zweitsprache
- IF – Integrative Förderung
- Integrative Sonderschulung
- Logopädie
- Psychomotorik
- Schulpsychologie
- Schulsozialarbeit



# LERNEN BEGINNT LANGE VOR DEM KINDERGARTEN

**So können Sie ihr Kind auf den Eintritt in den Kindergarten vorbereiten**

- [Lerngelegenheiten für Kinder bis 4 \(kinder-4.ch\)](https://www.kinder-4.ch)

# BEREITEN SIE IHR KIND VOR

- Sprechen Sie mit ihrem Kind über den Kindergarteneintritt.
- Üben Sie eine kürzere Trennung.
- Fördern Sie seine Selbständigkeit.
- Organisieren Sie Kontakte zu anderen Kindern.
- Ermöglichen Sie ihm möglichst viele Erfahrungen.
- Üben Sie mit ihm das Einhalten einfacher Regeln.
- Lassen Sie ihrem Kind Raum und Zeit zum Üben.

# ZUSAMMENARBEIT

- Transparenz und Vertrauen
- Teilnahme am Kindergartenalltag
- Austausch
- Elternrat



# ZUSAMMENARBEIT VOR DEM EINTRITT

- Kinder mit besonderem Förderbedarf
- Windeln



Vor dem Kindergartenstart mit der Schulleitung Kontakt aufnehmen

# UNSER ZIEL



Selbstbewusste  
Kinder, die mit  
Freude konzentriert  
lernen und sich  
zugehörig fühlen





# Verkehrsinstruktion

Stadt Winterthur 



Ihre Verkehrsinstruktion  
Stadtpolizei Winterthur

~ 13'500 SuS

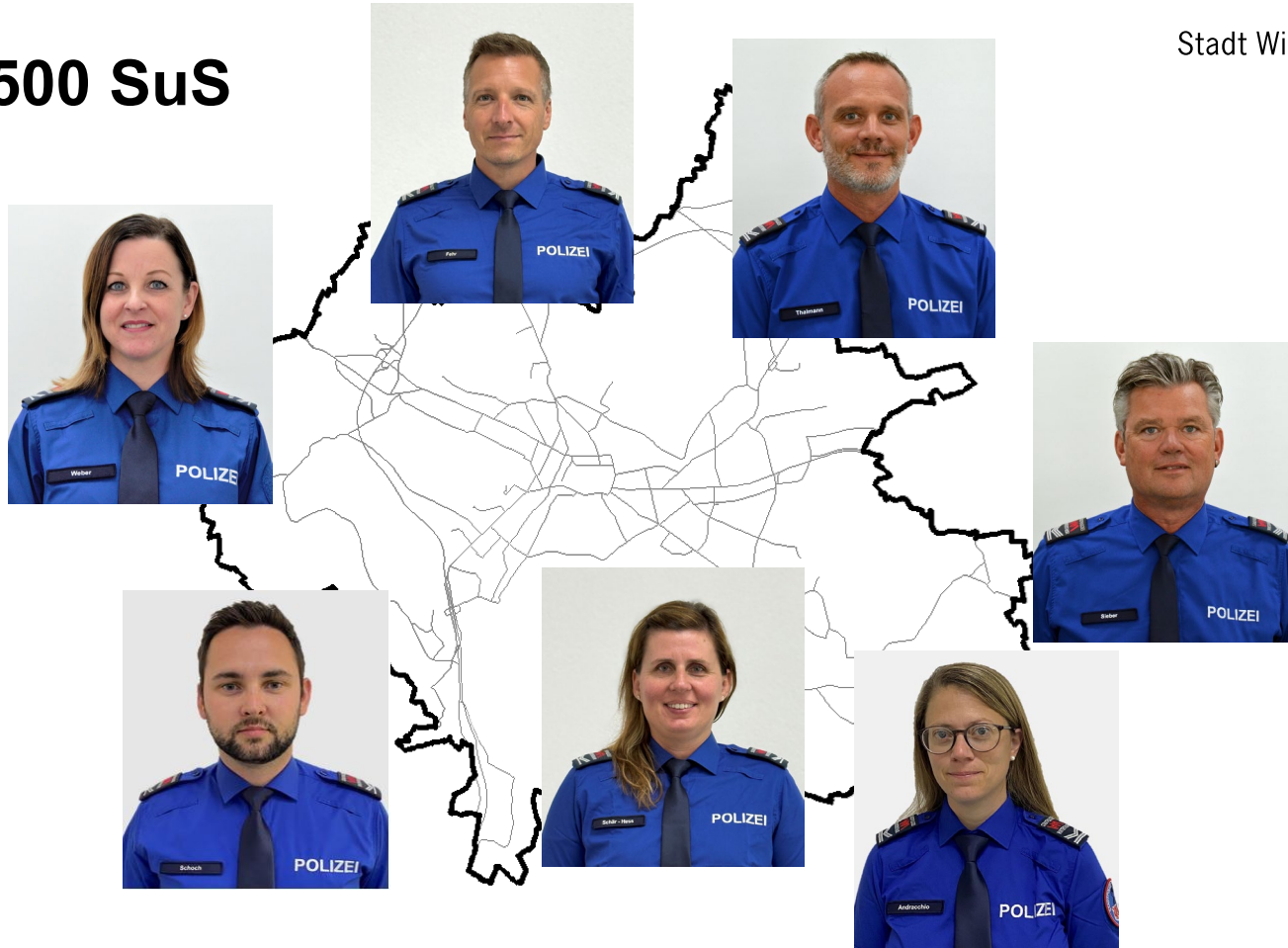

# Verkehrsunterricht

## Kindergarten: Zu Fuss unterwegs

- 1. Klasse: Wenn Kinder Räder bekommen
- 2. Klasse: Diese Signale muss ich kennen / Veloausrüstung
- 3. Klasse: Velofahrtraining im Verkehrsgarten (Gymkhana)
- 4. Klasse: Teil 1 Theorie: Der Vortritt und ich / Toter Winkel  
Teil 2 Praxis: Linksabbiegen im Verkehrsgarten
- 5. Klasse: Velofahrschule
- 6. Klasse: Veloprüfung ([www.radfahrerertest.ch](http://www.radfahrerertest.ch))
- 2. Oberstufe: «Lena» Entscheidungen und ihre Konsequenzen
- Berufsschule: Was wäre wenn ...



✓ **Unser Ziel ist es, die jungen Verkehrsteilnehmer zu befähigen, sich sicher und verkehrsgerecht im Strassenverkehr zu bewegen.**

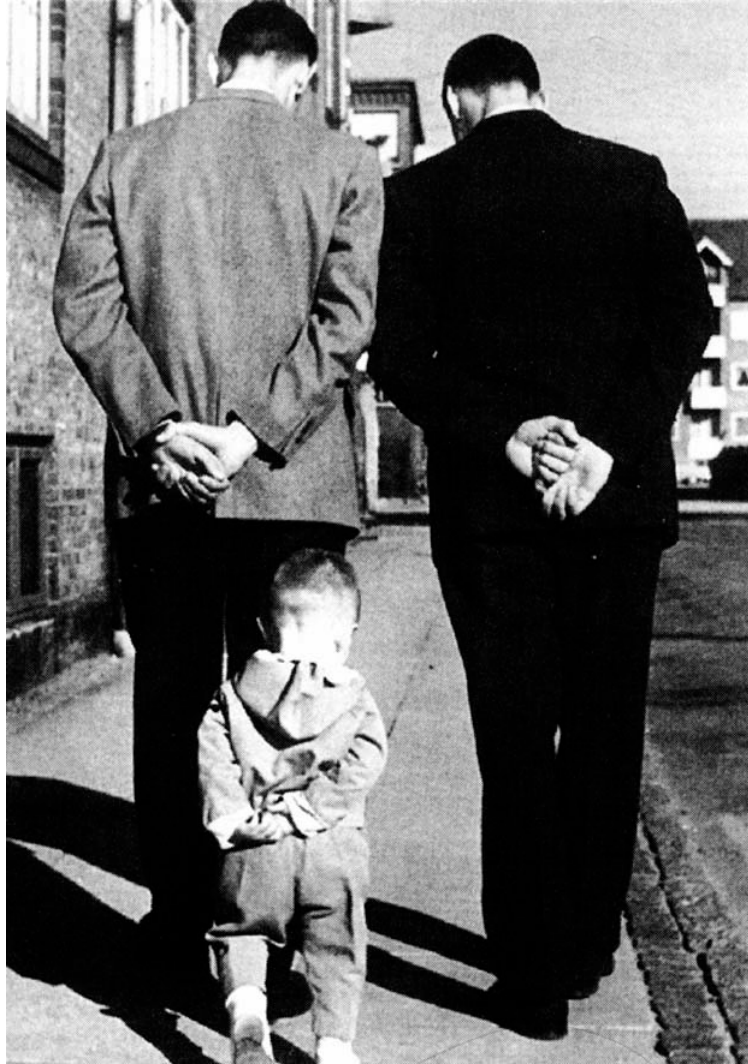

# Kinder

kopieren Sie ...  
... und lernen am Modell

# Zusammenarbeit





# Schulbeginn



- Medien: Radio, Zeitung, TV, Flyer, Plakate
- Geschwindigkeitskontrollen im Bereich: Schulhaus / Kindergarten
- Schulwegüberwachung durch die Verkehrsinstruktion

# Kindergarten-/ Schulweg

- ✓ gemeinsam bestimmen, begehen
- ✓ **üben ... üben ... üben ...**
- ✓ überwachen
- ✓ genügend Zeit einplanen
- ✓ keine Spielsachen, Bälle, Kickboard etc.
- ✓ **richtiges Verhalten vorleben!**



# Online Schulwegplan Winterthur

< Schulwegsicherung

Online-Schulwegplan

Startseite ▾ Themen ▾ Leben in Winterthur ▾ Verkehr & Mobilität ▾ Schule & Verkehr ▾ Schulwegsicherung ▾ Online-

Schulwegplan

## Online-Schulwegplan

Der Online-Schulwegplan bietet eine Hilfestellung für Eltern auf der Suche nach einem geeigneten Weg für die jüngsten Verkehrsteilnehmenden in den Kindergarten oder in die Schule.

Die Abstufungen (grün bis rot) basieren lediglich auf Erfahrungen in der Praxis durch die Verkehrsinstruktoren der Stadtpolizei Winterthur. Für weitere Fragen wenden Sie sich an ihren im **Schulkreis zuständigen Verkehrsinstruktor**.

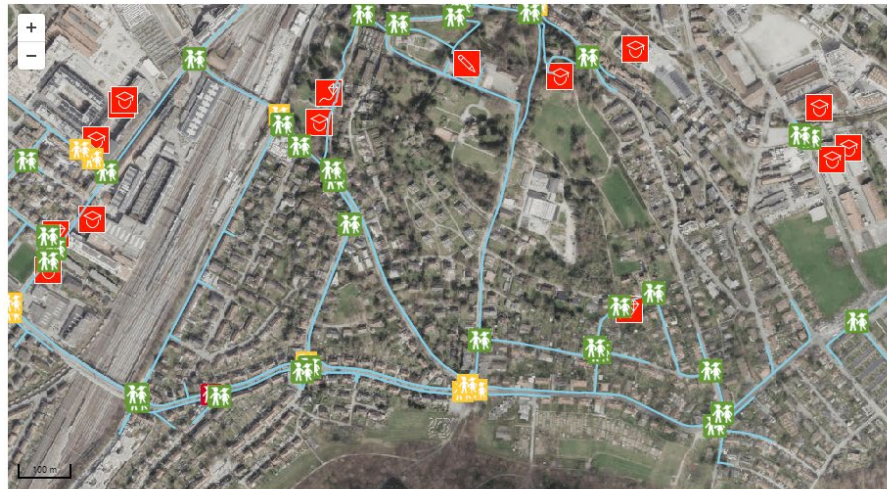

Online Schulwegplaner  
Stadt Winterthur











# Zu Fuss in den Kindergarten





# [stadt.winterthur.ch/verkehrsinstruktion](http://stadt.winterthur.ch/verkehrsinstruktion)

< Schule & Verkehr

Verkehrsinstruktion

Team

Lektionen und Infos >

Downloads

Lernprogramme

[Startseite](#) > [Themen](#) > [Leben in Winterthur](#) > [Verkehr & Mobilität](#) > [Schule & Verkehr](#) > [Verkehrsinstruktion](#)

## Verkehrsinstruktion



### Mehr Lehrer als Polizist

Dem ersten Polizisten begegnet fast jede Winterthurerin und fast jeder Winterthurer im Alter von zirka fünf Jahren. Dann nämlich, wenn sie im

### Kontakt

Verkehrsinstruktion

> [Adresse und Karte](#)

> [Kontaktformular](#)

> [Team](#)

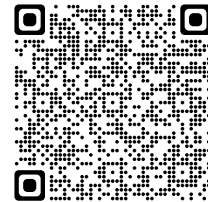

Verkehrsinstruktion  
Stadt Winterthur



**Mit Ihrer Vorbildfunktion**  
leisten Sie den wertvollsten  
Beitrag zur Unfallverhütung

Vielen Dank für Ihre Unterstützung  
Ihre Verkehrsinstruktion

Familie und Betreuung (DSS)  
Schulergänzende Betreuung



# Schulergänzende Betreuung

# Die Schulergänzende Betreuung...

- bietet jedem Kind einen Platz
- wird freiwillig besucht
- ist kostenpflichtig
- wird von sozialpädagogischen Fachpersonen geleitet

# Angebot

7.00 – 8.10 Uhr

Morgenbetreuung

derzeit an 32 von 40 Standorten

11.50 – 18.00 Uhr

Mittags- und Nachmittagsbetreuung

nur Mittag, Mittag + Nachmittag, nur Nachmittag

Ferienbetreuung

während 10 von 13 Ferienwochen

zusätzliche Anmeldung und separate Verrechnung

# Kosten

- Wieviel kostet die Betreuung für Sie?  
[www.stadt.winterthur.ch/schulergaenzendebetreuung](http://www.stadt.winterthur.ch/schulergaenzendebetreuung)
- Monatliche Bezahlung per E-Rechnung / Rechnung
- Ferienbetreuung wird zusätzlich verrechnet

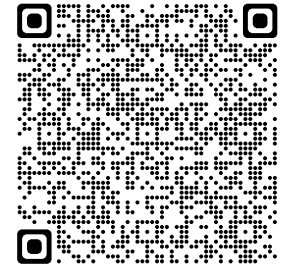

# Anmeldung

Online-Anmeldung:

[www.stadt.winterthur.ch/schulergaenzendebetreuung](http://www.stadt.winterthur.ch/schulergaenzendebetreuung)

**oder:** Anmeldeformular ausdrucken, ausfüllen und einsenden

Anmeldeschluss **30. Juni 2026**

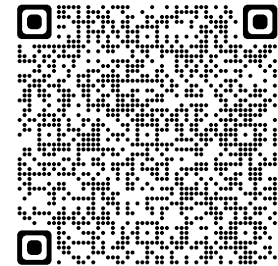



# Das ist uns wichtig

- Wir stellen das Kind ins Zentrum
- Wir pflegen die Zusammenarbeit mit Eltern und Schule
- Wir bieten eine gesunde Ernährung
- [Leitbild und Konzepte — Stadt Winterthur](#)  
Ernährungsrichtlinien, Verhaltenskodex, Schuleintritt, Leitbild etc.

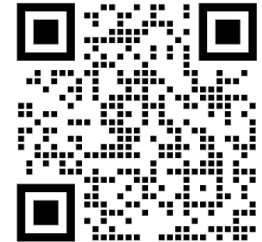

# Schulzuteilung SJ 2026-2027

## • Zahlen

63 Kindergartenstandorte  
(davon drei Waldkindergärten)

- Rychenberg
- Brühlberg
- Lind (neu)

131 Kindergartenklassen

1382 Kinder für den 1. Kindergarten



# Einzugsgebiete der Kindergärten

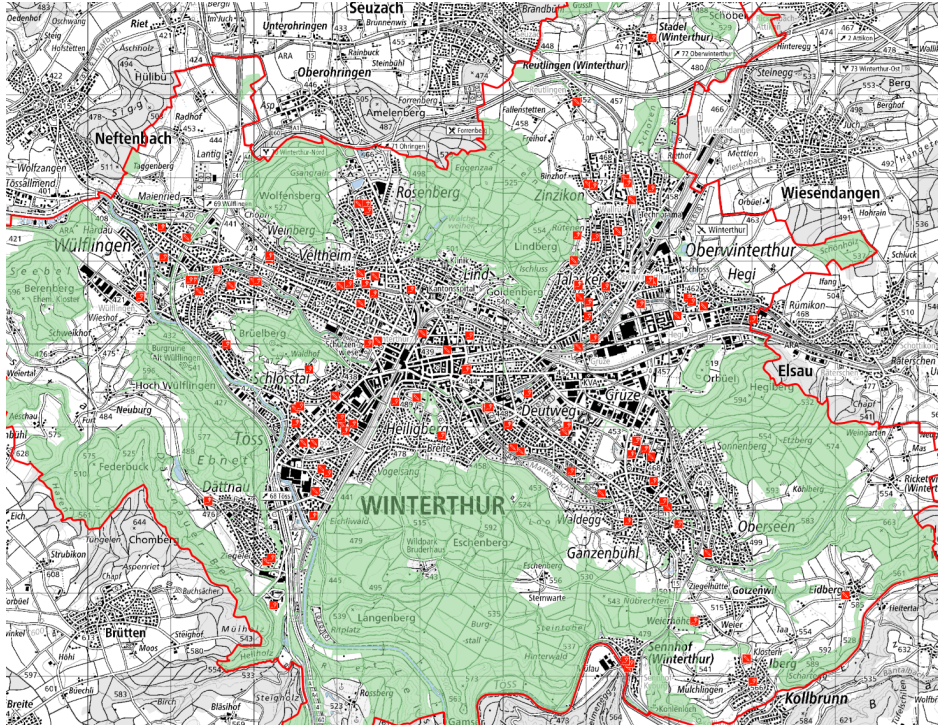

- Die Zuteilung der Kinder erfolgt gesamtstädtisch
- Die Einzugsgebiete der Kindergärten und Schulen überschneiden sich
- Es kommen oft mehrere Kindergärten oder Schulen für die Zuteilung in Frage



# Einzugsgebiete - Beispiel

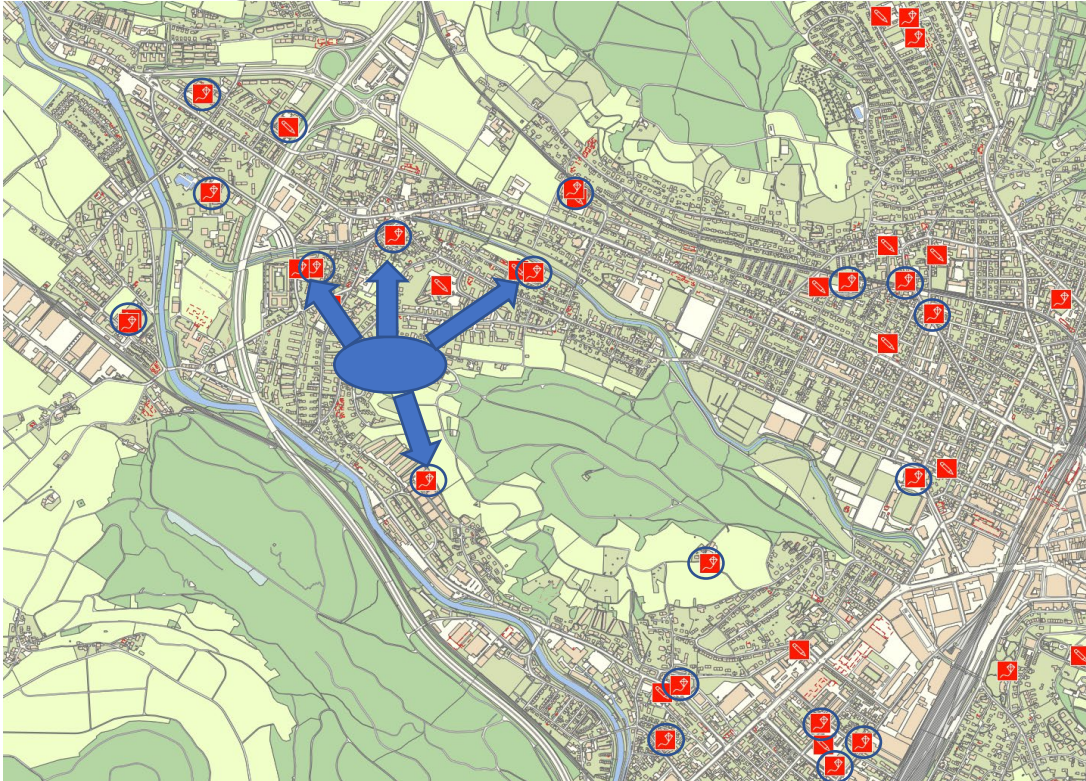

## ○ Standorte von Kindergärten Wülflingen – Veltheim – Töss

- Viele Wohngebiete liegen im Einzugsgebiet mehrerer Kindergärten
- Die Anzahl Kinder eines Jahrgangs im Quartier beeinflusst die Zuteilung

# Kriterien Schulzuteilung

## Zuständigkeit der Leitung Bildung für die Schulzuteilung

- Kriterien:
  - Sicherheit und Länge des Schulwegs
  - ausgeglichene Klassengrössen
  - ausgewogene Zusammensetzung
  - zusammen mit Kindern der gleichen Jahrgangsstufe aus der Nachbarschaft
  - nach Möglichkeit Zuteilung zum nächstgelegenen Kindergarten

(§ 25 Abs. 1 Volksschulverordnung)



# Kriterien Klasseneinteilung

## Zuständigkeit der Schulleitung für die Klassenzuteilung

- Kriterien für ausgewogene Zusammensetzung:
  - Mädchen und Jungen
  - deutsch- und fremdsprachige Kinder
  - Kinder mit besonderen pädagogischen Bedürfnissen



Schuleintritt 2026/27



Schulpflege Winterthur / Departement Schule und Sport





# Zuteilungsentscheid

- Bis Ende Mai erhalten die Eltern den schriftlichen Zuteilungsentscheid



# Zuteilungsgesuche

- Es besteht keine Wahlmöglichkeit und damit kein Anspruch auf die Zuteilung zu einer bestimmten Schule oder Klasse.
- Ausnahmsweise werden Gesuche behandelt bei
  - medizinische Gründen
  - privater Betreuung von mehr als 50% ausserhalb des Zuteilungsgebietes gemäss Wohnadresse
  - Zuteilung von Zwillingen/Drillingen/Mehrlingen
- Homepage: [Für Eltern — Stadt Winterthur](#)

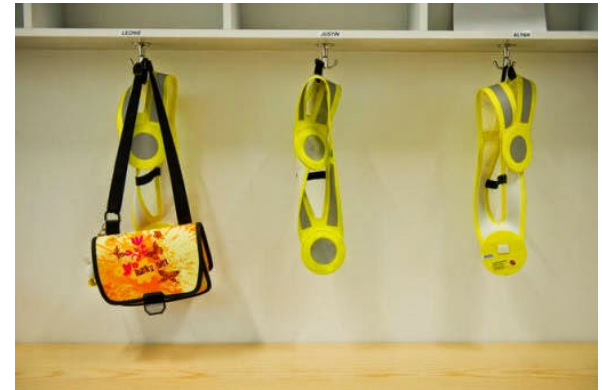

# Rückstellungen von der Schulpflicht

- Rückstellungen – im Einzelfall möglich:
  - bei Entwicklungsverzögerungen
  - nicht bei sonderpädagogischem Förderbedarf
- Vorgehen:

Schriftliches, unterzeichnetes und begründetes  
Gesuch mit Beilagen (bis Mitte März) an:

Schulverwaltung  
Departement Schule und Sport  
Pionierstrasse 7  
8403 Winterthur



# Rückstellungen von der Schulpflicht

- Beilagen:
    - Bericht Kinderarzt/Kinderärztin oder
    - Bericht Heilpädagogische Frühberatung oder
    - Bericht Schulpsychologischer Dienst
    - zusätzlich evtl. Einschätzung Spielgruppen- oder Kitaleitung
    - Zusätzlich evtl. Informationen zum künftigen Spielgruppen- oder Kita-Besuch
- [Rückstellung von der Schulpflicht — Stadt Winterthur](#)



Rückstellung von  
der Schulpflicht

# **Schulärztlicher Dienst (SAD) Winterthur**

# Aufgaben SAD

- Berät und unterstützt in den Bereichen Prävention und Gesundheit- & Gesundheitsförderung
- schulärztliche Untersuchungen, freiwilliges Impfangebot
- Zusammenarbeit mit medizinischen Fachpersonen und Fachstellen
  - Der SAD versteht sich als ergänzendes Angebot zur langjährigen Betreuung und Begleitung der Kinderärzt:innen und Hausärzt:innen
- Fachdienst bei Fragen zur Gesundheit, Läuse...



# Obligatorische ärztliche Untersuchung im Kindergarten

Alle Kinder im Kindergarten müssen von einer Ärztin oder einem Arzt untersucht werden

Bitte senden Sie dem Schulärztlichen Dienst nach der Untersuchung diese Bestätigung.



Department Schule und Sport  
Schulärztlicher Dienst  
sadi@win.ch

Name: \_\_\_\_\_  
Vorname: \_\_\_\_\_  
Geburtsdatum: \_\_\_\_\_  
Strasse: \_\_\_\_\_  
Ort: \_\_\_\_\_

Formular zurücksenden an:  
Stadt Winterthur  
Schulärztlicher Dienst  
Pionierstrasse 13  
8403 Winterthur

**Bestätigung der Ärztin / des Arztes über stattgefundene Untersuchung**  
Obligatorische ärztliche Gesundheitsvorsorge auf Kindergartenstufe

☐ Untersucht hat stattgefunden und ist beim Arzt / Ärztin dokumentiert

**Kontaktaufnahme mit der Schule bei schulerelevanten Besonderheiten in der Entwicklungsbeurteilung:**

- Vor Kindergartenereintritt
  - Bis spätestens Ende November kann zusammen mit den Eltern das kantonale Meldeformular zum Übergang Frühbereich - Schule ausgefüllt und an die Schulpflege gesandt werden.
- Nach Kindergartenereintritt
  - Die Erziehungsberechtigten nehmen mit der Lehrperson/Schulleitung Kontakt auf oder
  - Der Arzt/die Ärztin nimmt mit Einverständnis der Erziehungsberechtigten Kontakt mit der zuständigen Bildung Chrsilina Monti auf (schulverwaltung@win.ch, Tel. 052 267 29 60).

**Impfkarte kontrolliert:**  
(Angaben im Ereignisfall für den SAD sehr hilfreich, dürfen aber nur Eltern weitergegeben werden.)

☐ Ja  
☐ Ja

Impfschutz MMR vollständig

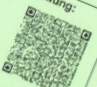

# Kontakt SAD

- ☎: **+41 52 267 66 44**
- ✉: [sad@win.ch](mailto:sad@win.ch)
- Erreichbarkeit  
Mo-Do  
08:00-12:00 Uhr  
13:30-17:00 Uhr



[www.stadt.winterthur.ch/sad](http://www.stadt.winterthur.ch/sad)

# Save the date

- Wellennachmittag

→ **Dienstag, 16. Juni 2026** – Schnuppernachmittag im Kindergarten. Weitere Informationen folgen im Frühling.

# Individuelle Fragen

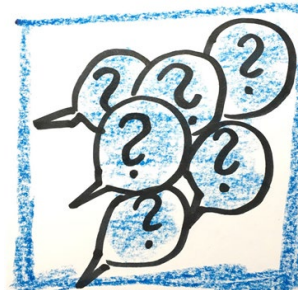

Für weitere Fragen wenden Sie sich an  
[schulverwaltung@win.ch](mailto:schulverwaltung@win.ch)