



Stadtgrün Winterthur



Friedhofverwaltung Winterthur (Bestattungsamt)

Sandra Amsler

Hauptabteilungsleiterin Bestattungen und Friedhöfe

28. Januar 2020



Inhalt

1. Friedhofverwaltung (Bestattungsamt)
2. Anmeldung Todesfall
3. Letztwillige Verfügung / Ermächtigung
4. Grabarten



1. Friedhofverwaltung (Bestattungsamt)

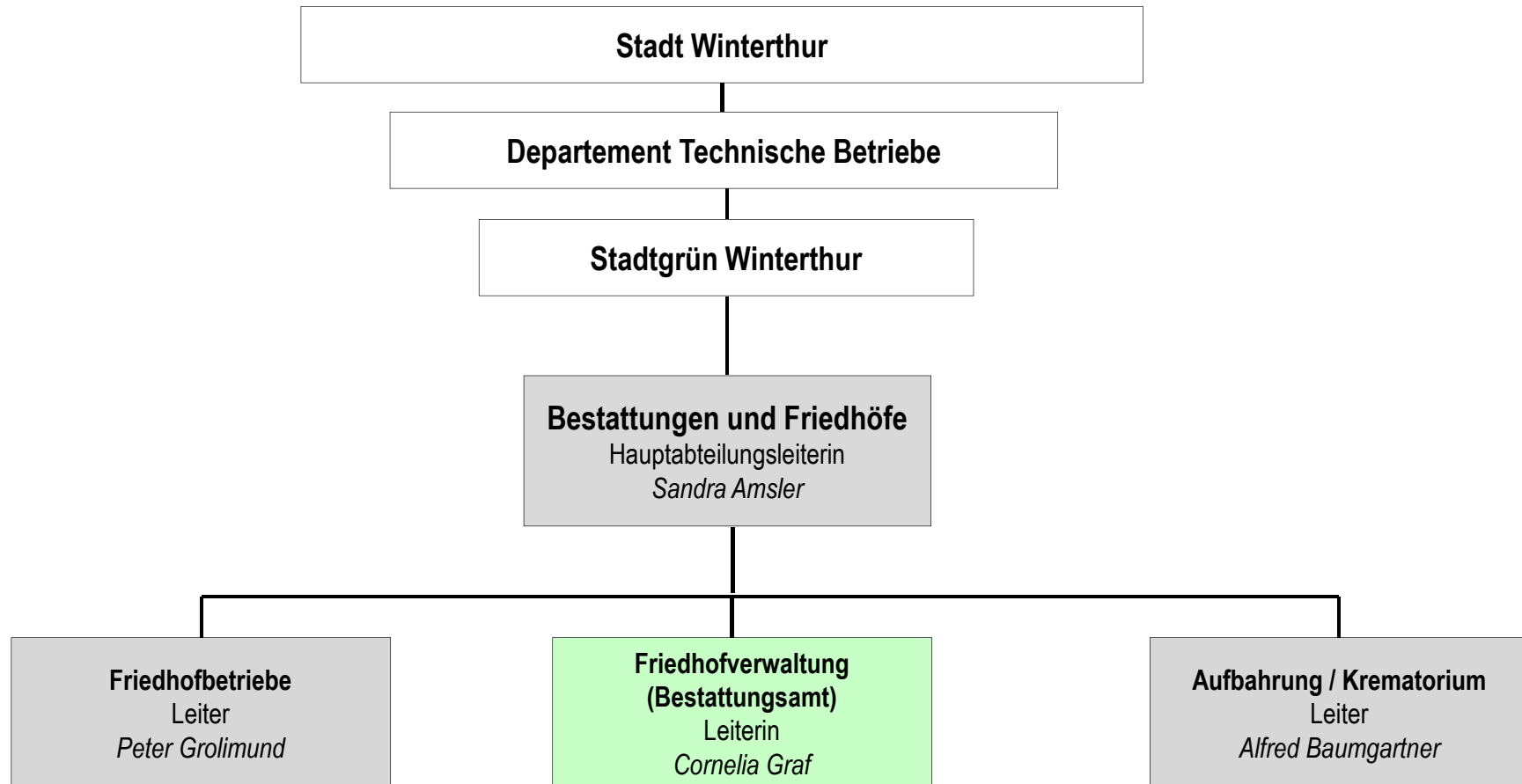



Aufgabengebiet der Friedhofverwaltung

- Beratung bei der Todesfall-Anmeldung
- Bearbeitung und Organisation der Bestattungsaufträge
- Beratung für Grabpflege und -unterhalt
- Grabaufhebungen
- Auskünfte am Telefon oder Schalter
- Hinterlegen letztwillige Verfügung / Ermächtigungen
- Kremationsaufträge für Gemeinden
- etc.



Anmeldung Todesfall (Meldung)

- Telefonisch einen Termin mit der Friedhofverwaltung für die Anmeldung des Todesfalles vereinbaren: **052 267 30 30**
- Öffnungszeiten Friedhofverwaltung (Bestattungsamt)
Am Rosenberg 5, 8400 Winterthur
MO - DO: 08.30 - 12.00 und 13.30 - 17.00 Uhr
FR: 08.30 - 12.00 und 13.30 - 16.00 Uhr
- Bei dringenden Fragen betreffend Todesfall ausserhalb der Bürozeiten, kann die Stadtpolizei Winterthur kontaktiert werden



Anmeldung Todesfall (Gesprächstermin, ca. 1 Stunde)

- Überführung der verstorbenen Person zum Friedhof Rosenberg
- Aufbahrung
- Bestattungsart: Kremation oder Erdbestattung
- Wahl der Grabart
- Ort und Zeit der Beisetzung und der Trauerfeier
- Pfarrperson / Organisten
- Amtliche Publikation



Ort der Trauerfeier

- Abdankungskapelle im Friedhof Rosenberg
- Kirchen in Winterthur
- Trauerfeier am Grab
- Auswärtige Kirchen



Aufgabe Friedhofverwaltung (nach dem Gespräch)

- Information an folgende Amtsstellen
 - ⇒ Einwohnerkontrolle
 - ⇒ Zivilstandsamt
 - ⇒ Steueramt
 - ⇒ AHV Ausgleichskasse, Zusatzleistungen zur AHV/IV



Aufgaben der Angehörigen (nach dem Gespräch)

- ⇒ Telefonische Kontaktaufnahme mit der Pfarrperson
- ⇒ Todesanzeige bei der Zeitung aufgeben
- ⇒ Leidmahl organisieren
- ⇒ Benachrichtigung Versicherungen, Banken, etc.
- ⇒ Adressänderungen



Bestattungswunsch

- Was ist zu tun, wenn persönliche Bestattungswünsche vorhanden sind
 - ⇒ **letztwillige Verfügung** betreffend der Bestattung ausfüllen



Ermächtigung

- Was ist zu tun, wenn keine Angehörigen vorhanden sind
 - Was ist zu tun, wenn jemand bevollmächtigt werden soll
- ⇒ **Ermächtigung** zur Anzeige eines Todesfalles und zur Regelung der Bestattung ausfüllen



Mögliche Grabarten Friedhöfe Winterthur

- Reihengräber (Urnen- oder Erdbestattung)
- Nischengrab (Urne in einer Nischenwand)
- Gemeinschaftsgrab
- Privatgräber (nur Friedhof Rosenberg)
 - Familiengräber (Urnen oder Erdbestattung)
 - Baumgräber (Gemeinschaftsbaum / privater Baum)
 - Kolumbarium
 - Themengräber (Wiesengrab / Blüten & Rosen)



4. Grabarten

Stadtgrün Winterthur



Mögliche Grabarten	Rosenberg	Oberwinterthur	Seen	Wülflingen	Töss
Reihengrab Erdbestattung	✓	✓	✓	✓	✓
Reihengrab Urne	✓	✓	✓	✓	✓
Nischengrab	✓	aktuell belegt	aktuell belegt	✓	aktuell belegt
Gemeinschaftsgrab	✓	✓	✓	✓	✓
Privatgräber	✓	✗	✗	✗	✗
- Familiengrab	✓				
- Gemeinschaftsbaum	✓				
- privates Baumgrab	✓				
- Kolumbarium	✓				
Themengräber	✓	✗	✗	✗	✗
- Wiesengrab	✓				
- Blüten & Rosen	✓				
Muslimisches Grabfeld	✓	✗	✗	✗	✗
- Reihengrab	✓				
Muslimisches Grabfeld	✓	✗	✗	✗	✗
- Privatgrab	✓				



Weitere Bestattungsmöglichkeiten

- Beisetzung auf einem auswärtigen Friedhof
- Überführung ins Ausland
- Lagerung der Urne im Urnendepot für spätere Beisetzung
- Urne nach Hause nehmen



Haben Sie noch Fragen ?



Vielen Dank
für Ihre Aufmerksamkeit
und alles Gute