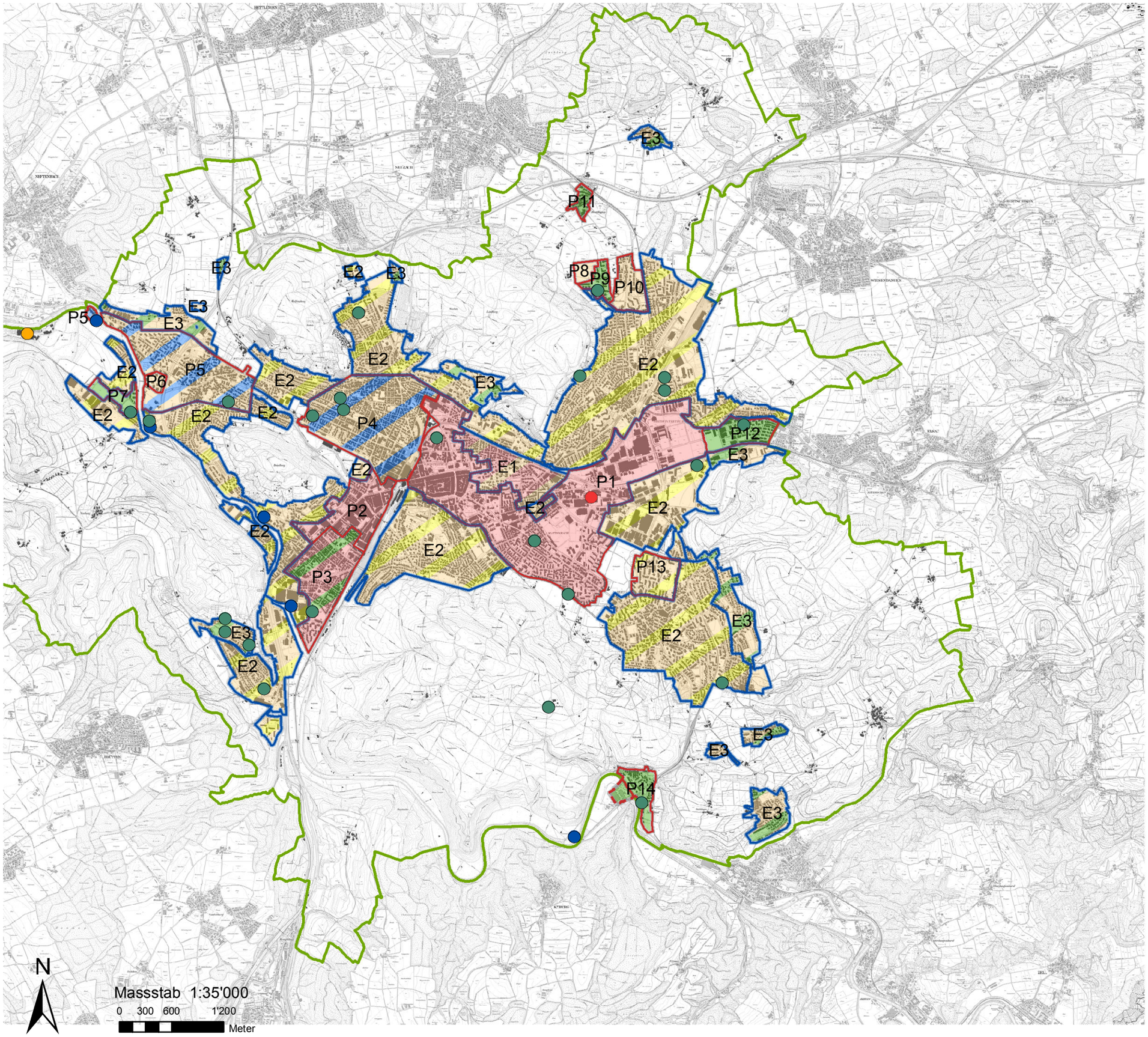

Stadt Winterthur

Kommunaler Energieplan

vom November 2011

vom Stadtrat Winterthur beschlossen am 30.01.2013
vom Grossen Gemeinderat Winterthur beschlossen am 26.08.2013

von der Baudirketion des Kantons Zürich genehmigt am 21.11.2013

Festlegungen

Prioritätsgebiete P

Eignungsgebiete E

Kategorien der Energieträger

(Prioritätenfolge gemäss Kanton Zürich)

ortsgebundene hochwertige Abwärme

ortsgebundene niederwertige Ab- und Umweltwärme

Umweltwärme (Grundwasser)

leitungsgebundene fossile Energieträger

regionale verfügbare erneurbare Energieträger

Energieträger verschiedener Kategorien

Grundfarbe = Kategorie mit höherer Priorität
Schraffurfarbe = Kategorie mit niedrigerer Priorirät

Informationen

bestehende Holzfeuerungen > 100kW

KVA

ARA

KWK

Stadtgrenze

Gebäude, Strassen und Wege

Rechtsverbindlichkeit
Fernwärme Anschlusspflicht gemäss § 295 PBG Abs. 2
Nahwärmeverbund Anschlusspflicht gemäss § 222 und § 295 PBG