Aufbauorganisation der Stadtpolizei Winterthur gültig ab 1. Januar 2024

Stadtpolizei Winterthur

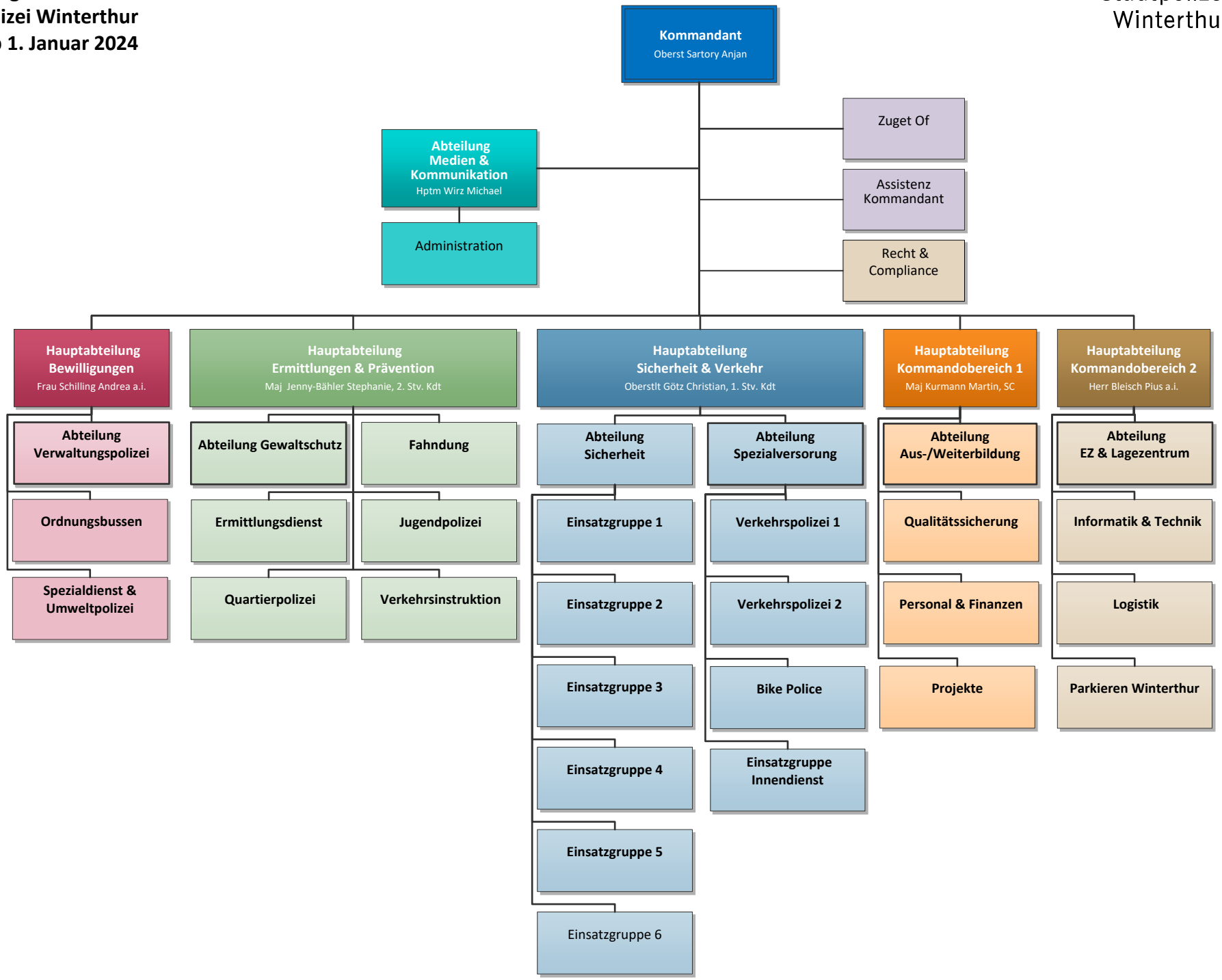

Stand 12.12.2023, Dokumentenherrschaft: M&K