Departement Bau
Tiefbauamt

Stadt Winterthur

Rosentalstrasse

Rütlistrasse bis Waldrand

Strassensanierung, Projekt-Nr. 70409

Situation 1:250

Auflageprojekt
Planauflage §16 Strassengesetz (StrG)

①

Gez. mar	Datum 12.02.2021	Plan Nr. 10073 - 4441
Gepr. cko / oe	Plan Gr. 30 / 189	Objekt Nr. 70409

Änderungen

A	
B	
C	
D	
E	

HUNZIKER BETATECH

Hunziker Betatech AG
Pflanzschulstrasse 17
8400 Winterthur

Tel. 052 234 50 50
Fax 052 234 50 99
www.hunziker-betatech.ch

Legende

—	projektierter Randabschluss
═	projektierte Markierung
—	bestehende Markierung bleibt bestehend
┈	bestehende Markierung wird nicht neu markiert
⊗	projektierter Kandelaber
⊗	bestehender Kandelaber
□	projektierter Strassenablauf
○	bestehender Strassenablauf
	projektierter Baum
	projektiertes Signal
	bestehendes Signal
	bestehendes Signal entfernen

BS 12 oder WS 12	Bundstein / Wasserstein: Schalenstein 12cm, Anschlag 0cm (bündig)
SN 8 10cm	Stellplatte, Anschlag normal 10cm
SN 8 / WS 12 10cm	Stellplatte mit Wasserstein, Anschlag normal 10cm
RN 15 10cm	Randstein, Anschlag normal 10cm
RN 15 10cm	Randstein gestürzt, Anschlag 0/4cm
RN 15 / WS 12 10cm	Randstein mit Wasserstein, Anschlag normal 10cm
RN 15 / WS 12 10cm	Randstein gestürzt mit Wasserstein, Anschlag 0/4cm
BS 12 / WS 12 3 - 5cm	Bord- und Wasserstein 12cm, Anschlag 3 - 5 cm
3x WS 12	3-reihige Wasserrinne

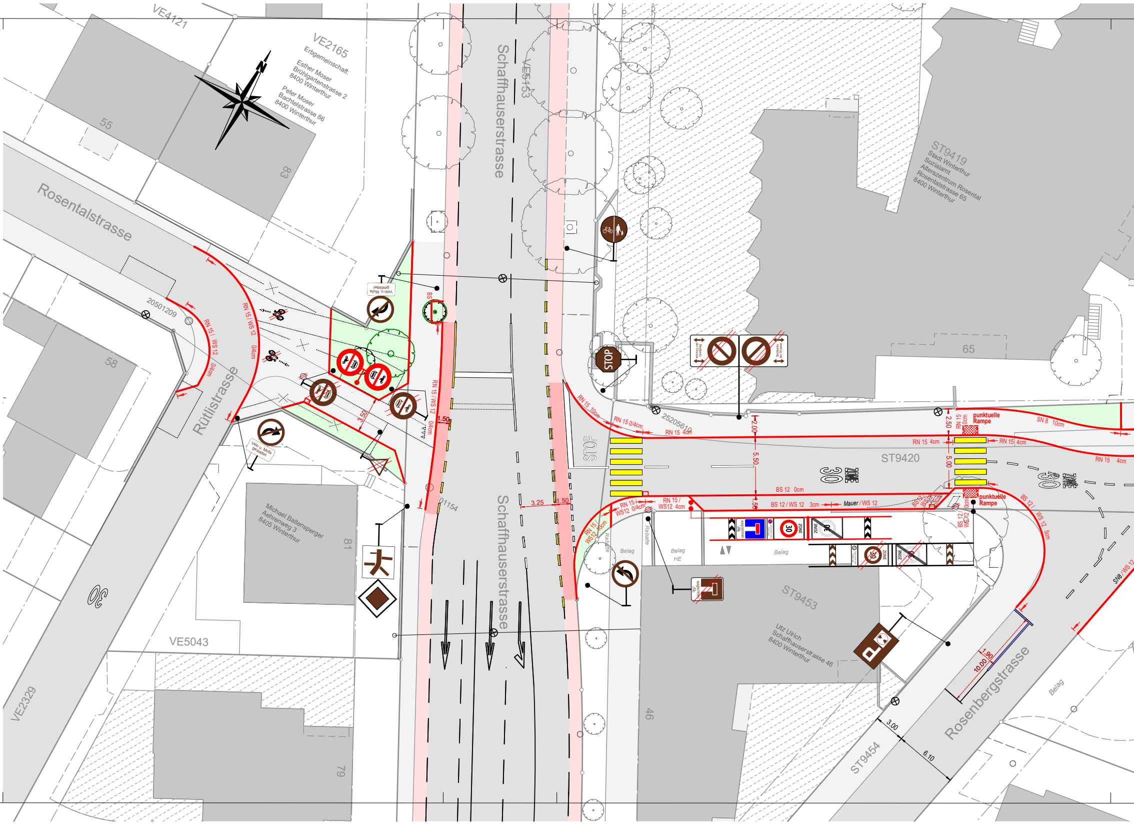
VE4121
VE2165
Erbgemeinschaft:
Esther Moser
Brühlgartenstrasse 2
8400 Winterthur
Peter Moser
Bachtelstrasse 86
8400 Winterthur
N
55
83
Rosentalstrasse
20501209
RN 15 / WS 12
04cm
RN 15 / WS 12 04cm
Rütlistrasse
58
Velo u. Mofa gestattet
Velo u. Mofa gestattet
3.50
1.50
RN 15 / WS 12
04cm
BS
Schaffhauserstrasse
VE5153
Schaffhauserstrasse
3.25
1.50
01154
Michael Baltensperger
Aehrenweg 3
8405 Winterthur
81
30
VE5043
VE2329
79
STOP
STOP
ST9419
Stadt Winterthur
Sozialamt
Alterszentrum Rosental
Rosentalstrasse 65
8400 Winterthur
65
RN 15 10cm
RN 15 0/4cm
25205610
RN 15 4cm
2.00
5.50
1.50
ST9420
ZONE 30
2.50
RN 15 0cm
punktuelle Rampe
SN 8 10cm
RN 15 4cm
RN 15 4cm
RN 15 4cm
5.00
ZONE 30
BS 12 0cm
RN 15 / WS12 0/4cm
RN 15 / WS12 4cm
BS 12 / WS 12 3cm
Mauer / WS 12
BS 12 / WS 12 5cm
punktuelle Rampe
BS 12 / WS 12 0cm
BS 12 / WS 12 5cm
RN 15 / WS12 10cm
Rabatte
Rabatte
Belag
Belag HE
Belag
ausgenommen
30 ZONE
ZONE 30
30 ZONE
ZONE 30
ausgenommen
ST9453
Utz Ulrich
Schaffhauserstrasse 46
8400 Winterthur
46
SN8 / WS 12
1.90
10.00
Rosenbergstrasse
Belag
3.00
6.10
ST9454

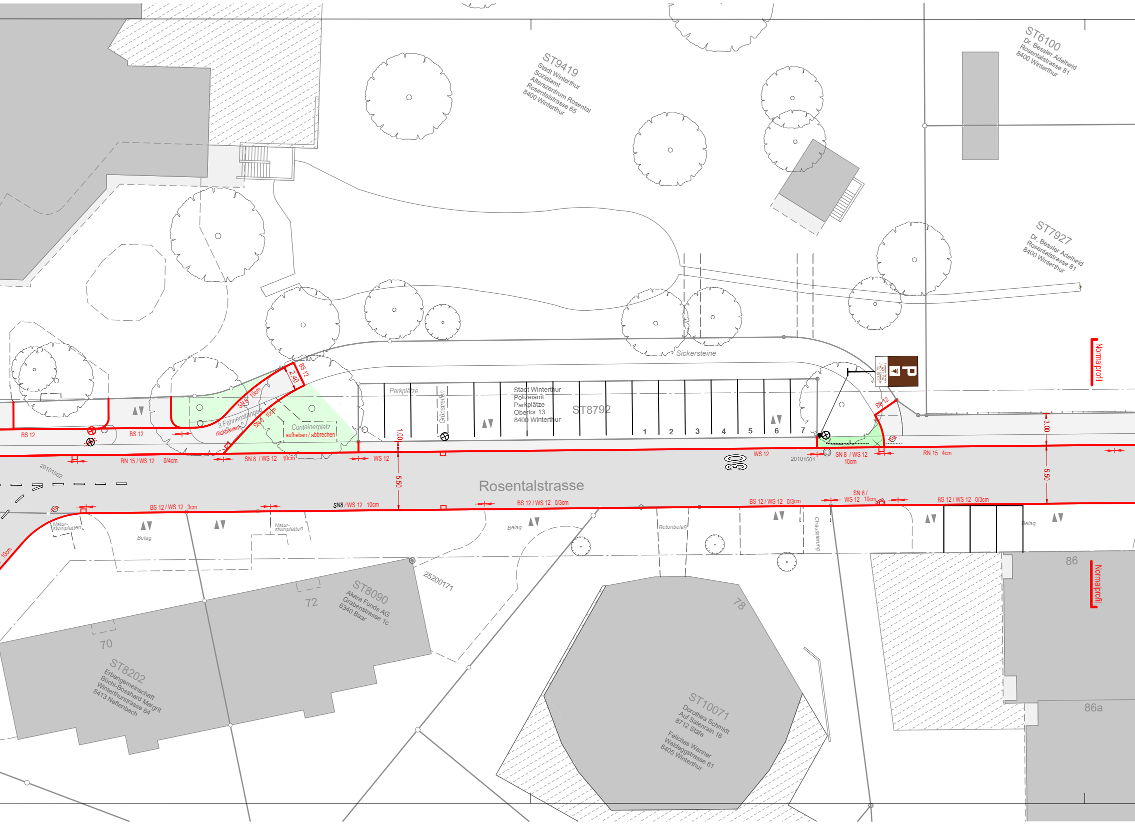
ST9419
Stadt Winterthur
Sozialamt
Alterszentrum Rosental
Rosentalstrasse 65
8400 Winterthur
ST6100
Dr. Bessler Adelheid
Rosentalstrasse 81
8400 Winterthur
ST7927
Dr. Bessler Adelheid
Rosentalstrasse 81
8400 Winterthur
Sickersteine
Zentrale Parkuhr
gültig von
07.00 - 22.00 Uhr
max. 24 Std.
P
Normalprofil
BS 12
2.40
SN 8 10cm
SN 8 10cm
3 Fahnenstangen
rückbauen
Containerplatz
aufheben / abbrechen
Parkplätze
Grünstreifen
Stadt Winterthur
Polizeiamt
Parkplätze
Obertor 13
8400 Winterthur
ST8792
1
2
3
4
5
6
7
BS 12
BS 12
RN 15 / WS 12 0/4cm
SN 8 / WS 12 10cm
WS 12
1.00
5.50
WS 12
20101501
SN 8 / WS 12
10cm
RN 15 4cm
3.00
5.50
20101502
30
Rosentalstrasse
BS 12 / WS 12 3cm
SN8 / WS 12 10cm
BS 12 / WS 12 0/3cm
BS 12 / WS 12 0/3cm
SN 8 /
WS 12 10cm
BS 12 / WS 12 0/3cm
10cm
Natur-
steinplatten
Belag
Natur-
steinplatten
Belag
Betonbelag
Chaussierung
Belag
Normalprofil
86
86a
25200171
72
ST8090
Akara Funds AG
Grabenstrasse 1c
6340 Baar
70
ST8202
Erbengemeinschaft
Büchi-Bosshard Margrit
Winterthurstrasse 64
8413 Neftenbach
78
ST10071
Dorothea Schmidt
Auf Salenrain 16
8712 Stäfa
Felicitas Wanner
Waldeggstrasse 61
8405 Winterthur

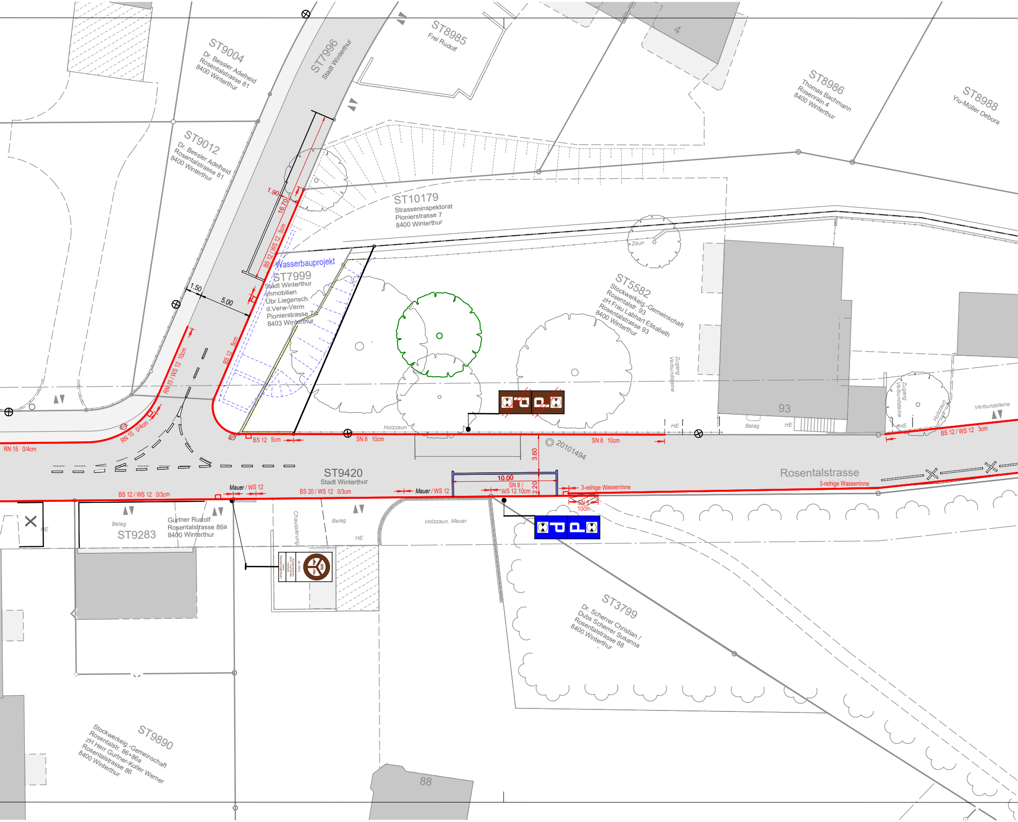

ST9004
Dr. Bessler Adelheid
Rosentalstrasse 81
8400 Winterthur
ST7996
Stadt Winterthur
ST8985
Frei Rudolf
4
ST8986
Thomas Bachmann
Rosenrain 4
8400 Winterthur
ST8988
Yiu-Müller Debora
ST9012
Dr. Bessler Adelheid
Rosentalstrasse 81
8400 Winterthur
ST10179
Strasseninspektorat
Pionierstrasse 7
8400 Winterthur
1.90
16.70
BS 12 / WS 12 5cm
Wasserbauprojekt
ST7999
Stadt Winterthur
Immobilien
Übr.Liegensch.
d.Verw-Verm
Pionierstrasse 7
8403 Winterthur
1.50
5.00
BS 12 5cm
RN 15 / WS 12 10cm
RN 15 0/4cm
RN 15 0/4cm
Zaun
ST5582
Stockwerkeig.-Gemeinschaft
Rosentalstr. 93
zH Frau Labhart Elisabeth
Rosentalstrasse 93
8400 Winterthur
Zugang Verbundsteine
93
Belag
HE
HE
Zugang Verbundsteine
Holzzaun
HE
Verbundsteine
BS 12 / WS 12 3cm
Holzzaun
BS 12 5cm
SN 8 10cm
SN 8 10cm
3.60
20101494
ST9420
Stadt Winterthur
Rosentalstrasse
3-reihige Wasserrinne
3-reihige Wasserrinne
10.00
SN 8 / WS 12 10cm
2.20
SN 8 10cm
BS 12 / WS 12 0/3cm
Mauer / WS 12
BS 20 / WS 12 0/3cm
Mauer / WS 12
HE
Belag
ST9283
Gurtner Rudolf
Rosentalstrasse 86a
8400 Winterthur
Chaussierung
Belag
HE
Holzzaun, Mauer
ST3799
Dr. Scherrer Christian /
Dubs Scherrer Susanna
Rosentalstrasse 88
8400 Winterthur
ST9890
Stockwerkeig.-Gemeinschaft
Rosentalstr. 86+86a
zH Herr Gurtner-Koller Werner
Rosentalstrasse 86
8400 Winterthur
88

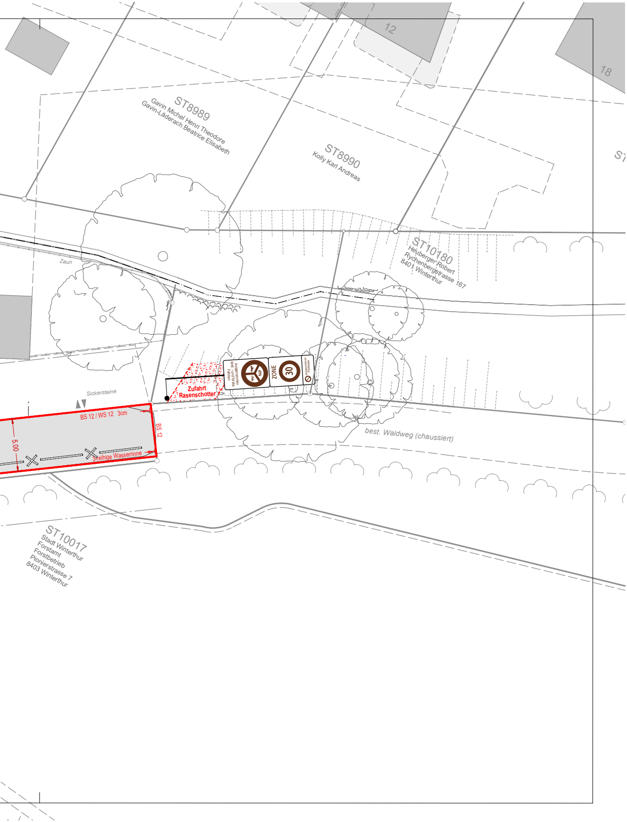
12
18
ST8989
Gavin Michel Henri Theodore
Gavin-Läderach Beatrice Elisabeth
ST8990
Kolly Karl Andreas
ST10180
Heuberger Robert
Rychenbergstrasse 167
8401 Winterthur
Zaun
ausgenommen land- und forstw. Fahrten
ZONE
30
ausgenommen Parkfelder
Zufahrt
Rasenschotter
Sickersteine
BS 12 / WS 12 3cm
BS 12
5.00
3-reihige Wasserrinne
best. Waldweg (chaussiert)
ST10017
Stadt Winterthur
Forstamt
Forstbetrieb
Pionierstrasse 7
8403 Winterthur